



onisep

Office national d'information  
sur les enseignements et les professions  
Établissement public sous tutelle  
du ministère de l'Éducation nationale,  
de l'Enseignement supérieur et de la Recherche  
12, mail Barthélemy Thimonnier,  
CS 10450 Lognes  
77437 Marne-la-Vallée Cedex 2  
Tél. : 01 64 80 35 00

Directeur de la publication : Michel Quéré  
Directrice adjointe de la publication :  
Marie-Claude Gusto

Éditions Cross-Média  
Cheffe de département : Christiane Arcade-  
Giraud  
Rédactrice en chef : Claire Lanaspé  
Secrétaire de rédaction : Catherine Marc  
Correctrice : Valérie Doineau

Ressources documentaires  
Chef de département : Gilles Foubert  
Documentation : Claire Magimel, Pierre Martin,  
Nathalie Remonus

Handicap  
Cheffe de service :  
Hélène Legault-de Compiègne

Studio  
Chef de service et direction artistique :  
Bruno Delobelle  
Maquette et mise en pages :  
Évelyne Delzescaux  
Iconographe : Brigitte Gilles de la Londe

Fabrication  
Cheffe de service : Marie-Christine Jugeau  
Photogravure : Key Graphic (Paris)

Diffusion et commercialisation  
Onisep VPC, 12 mail Barthélemy Thimonnier,  
CS 10450 Lognes, 77437 Marne-la-Vallée Cedex 2  
Internet : onisep.fr/lalibrairie  
Relations clients : service\_clients@onisep.fr

Publicité : Mistral Media  
42 avenue Kléber, 75016 Paris  
Directeur général : Luc Lehericy  
(luc.lehericy@mistralmedia.fr)  
Directeur commercial : Vivian Favro  
(vivian.favro@mistralmedia.fr)  
Tél. : 01 40 02 92 60

Plan de classement Onisep : ENS 72 00 20



Le kiosque : LEGT/LP  
Dépôt légal : décembre 2016  
Reproduction, même partielle, interdite  
sans accord préalable de l'Onisep.

DÉLÉGATION RÉGIONALE NORMANDIE

SITE DE CAEN  
Adresse : 21 rue du Moulin-au-Roy, BP 55141  
14070 Caen cedex 5  
Tél. 02 50 10 15 35  
Courriel : drocaen@onisep.fr  
Directeur délégué : Martial Salvi  
Rédacteur en chef : Matthias Martin  
Actualisation des données : Anne-Fleur David  
Documentation : Murielle Letertre  
Mise en pages : Nathalie Michel  
ISSN : 2274-9993  
ISBN : 979-10-95286-04-2



Découvrez et commandez  
en un clic nos publications  
[www.onisep.fr/lalibrairie](http://www.onisep.fr/lalibrairie)

L'année de 3<sup>e</sup> est une année essentielle à plusieurs titres. Elle vient tout d'abord affirmer l'acquisition du socle commun de connaissances, de compétences et de culture en venant conclure le 4<sup>e</sup> cycle des apprentissages qui rythme ce socle. Année importante qui se termine par l'obtention du DNB (diplôme national du brevet) pour la grande majorité des élèves : c'est une première étape d'orientation dans un processus de parcours scolaire qui vous amènera progressivement à une insertion dans l'emploi.

2016-2017 est aussi la première année de la mise en place effective de la réforme du collège avec l'importance affirmée des quatre parcours éducatifs, dont le parcours Avenir, qui viennent compléter les temps d'apprentissage disciplinaire et interdisciplinaire proposés aux élèves. L'affirmation du parcours Avenir est ainsi une manière supplémentaire de conforter les élèves dans leurs choix, et l'Onisep est des plus actifs pour fournir toutes les informations pouvant aider chaque élève dans la construction et la discussion de ses choix d'orientation.

Cette année de 3<sup>e</sup> est donc un moment déterminant pour amorcer votre poursuite d'études. Trois grandes perspectives se présentent à vous. La première répond à une logique de professionnalisation qui amène l'élève, en 2 ans, à pouvoir se présenter sur le marché du travail avec un CAP (certificat d'aptitude professionnelle) dans des domaines très variés car coexistent dans ce diplôme près de 160 spécialités visant à vous permettre de prétendre à un emploi.

La deuxième perspective est de s'orienter vers l'obtention d'un baccalauréat professionnel. Il s'agit pour vous de consolider vos connaissances générales tout en obtenant des compétences professionnelles dans des spécialités de production et de services très variées. De ce fait, le baccalauréat professionnel est tout à la fois un diplôme d'insertion professionnelle et un diplôme de poursuite d'études, en particulier avec une trajectoire à privilégier vers les STS (sections de techniciens supérieurs). Enfin, la troisième perspective est celle de la poursuite d'études en lycée, dans la voie générale et/ou technologique, avec une année de 2<sup>de</sup> qui vous permettra de découvrir de nouveaux enseignements et de poursuivre votre orientation par un choix complémentaire pour les années de 1<sup>re</sup> et de T<sup>le</sup>. Cette dernière perspective, dominante en nombre d'élèves au niveau national, conduit également à des poursuites d'études variées dans l'enseignement supérieur.

Michel Quéré  
Directeur de l'Onisep

	PAGE
La classe de 3 <sup>e</sup> : préparer son orientation	2
Les formations après la 3 <sup>e</sup>	4
Vos questions, nos réponses...	6
Choisir la voie professionnelle	8
Le CAP	9
Le CAP agricole	9
Le bac professionnel	10
Le bac professionnel agricole	10
Liste des bacs pro	11
Un diplôme professionnel et après ?	12
Choisir la voie générale et technologique	14
La 2 <sup>de</sup> générale et technologique	15
Les différents bacs	19
Élèves en situation de handicap	22
Formations en Normandie - académie de Caen	25

# La classe de 3<sup>e</sup> : préparer son

La classe de 3<sup>e</sup> marque la fin de votre parcours au collège. Différentes voies de formation s'offrent à vous pour la rentrée suivante : voie générale et technologique ou voie professionnelle. Un choix à mûrir tout au long de l'année. Ci-après les dates clés et des interlocuteurs pour vous accompagner.

## De septembre à décembre

### Le temps de la réflexion

Dès le 1<sup>er</sup> trimestre, c'est le moment de vous informer sur les parcours possibles après la 3<sup>e</sup> et de faire le point sur vos compétences scolaires, vos goûts et vos centres d'intérêt.

- Renseignez-vous au CDI (centre de documentation et d'information) de votre collège sur les différentes formations et les métiers qui leur correspondent.
- Prévoyez des échanges avec votre professeur principal et le COP (conseiller d'orientation-psychologue) intervenant au collège.
- Préparez votre stage d'observation en milieu professionnel pour mieux approcher la réalité du monde du travail.
- Pensez à noter les rendez-vous importants de l'année : salons, JPO (journées portes ouvertes) dans les établissements...
- Conservez la trace de vos recherches et complétez le parcours Avenir dans l'ENT (espace numérique de travail) de votre collège (*lire l'Info + page ci-contre*).

## De janvier à février

### Les intentions provisoires

- Sur la fiche de dialogue ❶ remise par le collège, vous formulez un ou plusieurs vœux provisoires :
- 2<sup>de</sup> générale et technologique ou 2<sup>de</sup> spécifique;
  - 2<sup>de</sup> professionnelle;
  - 1<sup>re</sup> année de CAP.

Parallèlement, continuez à approfondir votre information grâce aux JPO et aux mini-stages organisés dans les établissements des académies. L'occasion de découvrir les filières et les spécialités, d'assister à un cours, de rencontrer des élèves et des professeurs...

## En mars

### La proposition du conseil de classe

Le conseil de classe du 2<sup>e</sup> trimestre rend un avis provisoire d'orientation. Cette proposition constitue la base pour dialoguer avec votre professeur principal et le conseiller d'orientation-psychologue en vue du choix définitif.

## D'avril à mai

### Les choix définitifs

Vous arrêtez vos vœux définitifs et les indiquez sur la fiche de dialogue ❶. N'hésitez surtout pas à formuler plusieurs vœux. Sur le dossier de demande d'affectation ❷, vous inscrirez : les formations demandées, les établissements souhaités ; pour la 2<sup>de</sup> GT, le choix de certains enseignements d'exploration ; pour la voie pro, le choix des spécialités professionnelles et les modalités de formation (statut scolaire ou apprentissage). À retenir : présenter un dossier pour intégrer une formation n'assure pas automatiquement une place dans un établissement.

#### ❶ Fiche de dialogue

Aussi appelée fiche-navette ou fiche de liaison, elle est présente lors des différentes phases d'orientation. Y sont notés : les vœux provisoires de l'élève (au 2<sup>e</sup> trimestre) ; les vœux définitifs (au 3<sup>e</sup> trimestre) ; les propositions du conseil de classe ; la décision d'orientation du chef d'établissement, voire celle de la commission d'appel. Ce document a une valeur juridique.

#### ❷ Demande d'affectation

Dans un dossier, l'élève indique, par ordre de préférence, les formations et les établissements où il voudrait s'inscrire. Pour s'inscrire en CFA (centre de formation d'apprentis), en MFR (maison familiale rurale) ou en établissement privé, l'élève doit impérativement contacter les établissements souhaités.

#### ❸ Appel

En cas de désaccord avec l'orientation prononcée par le chef d'établissement, la famille de l'élève peut faire appel, dans un délai de 3 jours ouvrables après la notification de la décision d'orientation. Elle joint alors à la fiche de dialogue une lettre adressée au président de la commission d'appel expliquant les motifs de l'appel et/ou demandant à être entendue par la commission. La famille peut également se faire représenter.

#### ❹ Notification d'affectation

Elle indique dans quel établissement une place vous a été attribuée. L'affectation est informatisée (via le logiciel Affectation des élèves par le Net, Affelnet). Elle prend en compte quatre éléments : la décision d'orientation ; l'ordre des vœux de l'élève et de sa famille ; les résultats scolaires de l'élève ; le nombre de places disponibles. Attention : cette notification n'équivaut pas à une inscription.

# orientation



© Béatrice Favreuil/Onisep



© BrainS/Stock.com

## ➤ En juin

### La décision d'orientation

Le conseil de classe du 3<sup>e</sup> trimestre formule une proposition d'orientation :

- si elle correspond à votre demande, elle devient alors la décision d'orientation, notifiée par le chef d'établissement ;
  - si elle est différente, le chef d'établissement prend la décision définitive, après un entretien avec votre famille.
- En cas de désaccord avec cette décision, votre famille peut, dans un délai de 3 jours, faire appel ③ auprès d'une commission qui arrêtera la décision d'orientation définitive. À tout moment de la procédure, si vous n'obtenez pas satisfaction, vous et votre famille pouvez opter pour le maintien dans la classe d'origine.

C'est ensuite vous et votre famille qui choisissez les enseignements d'exploration ou les spécialités de diplômes professionnels. Votre demande sera satisfaite dans la limite des places disponibles, après traitement informatisé par la procédure Affelnet.

## ➤ Fin juin-début juillet

### L'affectation

À partir du 1<sup>er</sup> juillet, vous recevez votre notification d'affectation ④ en lycée. Vous devez, avec votre famille, impérativement vous inscrire ⑤ avant de partir en vacances, dans le délai indiqué sur le dossier. Sinon, la place qui vous a été attribuée sera considérée comme libre et pourra être proposée à un élève sur liste d'attente.

## ⑤ Inscription

Certains collèges permettent aux familles de valider la demande d'inscription de leur enfant dans le lycée où il a été affecté via un compte Internet. Sinon, un dossier est remis par le lycée à la suite de la procédure d'affectation. Le contenu du dossier d'inscription varie d'un lycée à l'autre.

En général, il comprend : le formulaire de demande d'inscription à compléter avec le certificat de sortie de l'établissement d'origine indiquant la décision de fin d'année, les bulletins scolaires de l'année de 3<sup>e</sup>, un justificatif de domicile, des photos d'identité de l'élève.

## INFO +

### L'entretien personnalisé d'orientation

Organisé avec le COP (conseiller d'orientation-psychologue) du collège dès que possible dans l'année, cet entretien se déroule entre le professeur principal, vous et votre famille. L'objectif : vous aider à faire le point sur votre scolarité et envisager les poursuites d'études qui vous conviennent.

### Le parcours Avenir

Mis en place de la 6<sup>e</sup> à la terminale, ce parcours éducatif vous permet de vous informer pour bien préparer votre orientation, de réfléchir à votre projet personnel et de découvrir le monde économique et professionnel, par une visite ou un stage en entreprise, des activités en classe conduites par vos enseignants ou le COP (conseiller d'orientation-psychologue), etc. L'application numérique FOLIOS vous permet de conserver la trace de ces informations, de vos expériences et compétences scolaires et extrascolaires.

### Handicap et affectation

Les élèves en situation de handicap bénéficient de priorités d'affectation. Faites le point sur vos résultats scolaires et vos projets d'orientation avec votre enseignant référent, votre professeur principal, le COP (conseiller d'orientation-psychologue) et le médecin de l'Éducation nationale. Visitez les établissements que vous souhaitez intégrer et rencontrez leurs responsables. À partir de là, vous pourrez ajuster votre projet de poursuite d'études.

# Les formations après la 3<sup>e</sup>

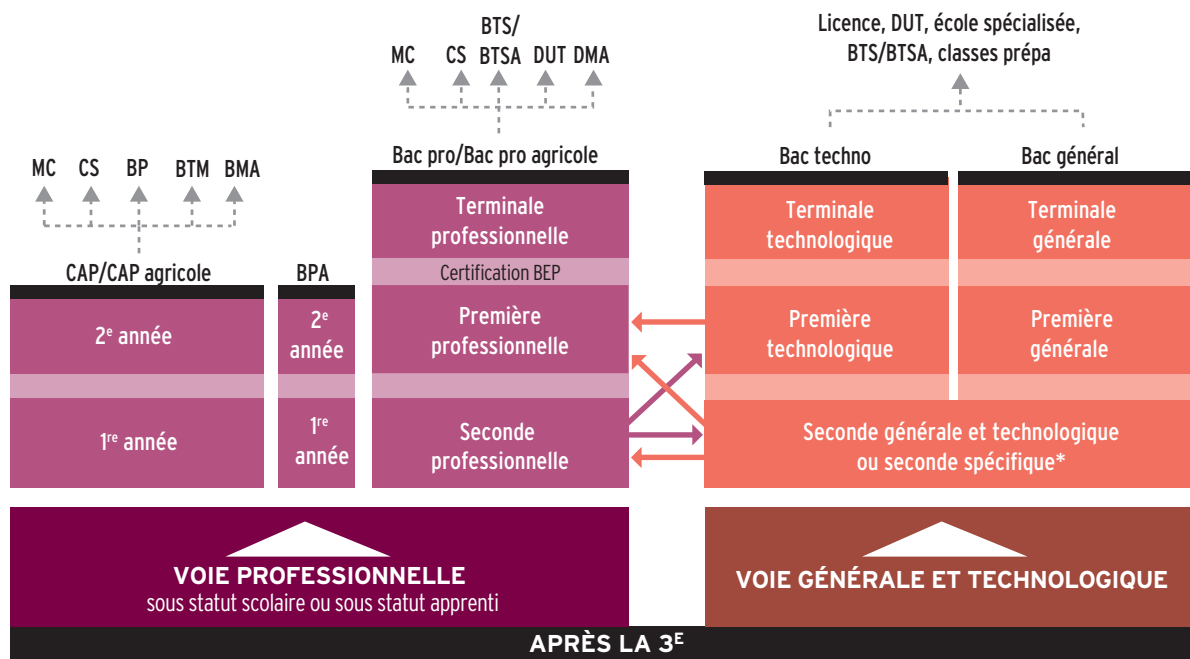

© Onisep 2016

## ⇒ Passerelles entre les différentes voies

Nouveauté 2016 : en voie professionnelle, la première partie du 1<sup>er</sup> trimestre permet de confirmer ou de rectifier son choix de formation. Lire page 8.

### CAP/CAP agricole

Premier niveau de qualification professionnelle, le CAP vise l'acquisition de techniques précises pour exercer un métier. On peut aussi poursuivre ses études pour se spécialiser.

### Bac professionnel/bac professionnel agricole

Décliné dans de nombreuses spécialités, le bac pro offre l'accès direct à l'emploi. La poursuite d'études est toutefois possible, notamment en BTS/BTSA.

### Bac technologique

Huit séries au choix : ST2S, STAV, STD2A, STHR, STI2D, STL, STMG, TMD. Le bac techno conduit principalement à des études supérieures techniques à bac + 2 (BTS/BTSA ou DUT), voire plus longues (écoles d'ingénieurs...).

### Bac général

Trois séries au choix : L (littéraire), ES (économique et social) et S (scientifique). Le bac général s'inscrit dans la perspective d'études supérieures longues.

### LEXIQUE

**BEP** : brevet d'études professionnelles

**BMA** : brevet des métiers d'art

**BP** : brevet professionnel

**BPA** : brevet professionnel agricole

**BTM** : brevet technique des métiers

**BTS/BTSA** : brevet de technicien supérieur/brevet de technicien supérieur agricole

**CAP/CAP agricole** : certificat d'aptitude professionnelle/certificat d'aptitude professionnelle agricole

**CS** : certificat de spécialisation

**DMA** : diplôme des métiers d'art

**DUT** : diplôme universitaire de technologie

**MC** : mention complémentaire

\* Deux bacs technologiques se préparent à partir d'une 2<sup>de</sup> spécifique : STHR (sciences et technologies de l'hôtellerie et de la restauration) ; TMD (techniques de la musique et de la danse).



# Les outils de la réussite au lycée !

# CASIO®



## NOUVEAU

RETROUVEZ NOS RESSOURCES PÉDAGOGIQUES ET NOS TUTORIELS SUR [WWW.CASIO-EDUCATION.FR](http://WWW.CASIO-EDUCATION.FR) OU SUR NOTRE CHAÎNE  CASIO EDUCATION

### fx-CP400+E

- Grand écran couleur LCD tactile au doigt et au stylet
- Calcul formel avancé : primitives, dérivées, limites...
- Calcul vectoriel et matriciel
- Géométrie dynamique et Graphes 3D

N°1  
au lycée\*

### Graph 35+E

- Écriture naturelle en 2D
- Graphiques dynamiques
- Calcul matriciel
- Suites

### MODE EXAMEN INTÉGRÉ

CONFORME À LA NOUVELLE RÉGLEMENTATION DU BACCALAURÉAT ET DES EXAMENS DU SUPÉRIEUR 2018

\*37,8% de parts de marché valeur (Source étude de marché réalisée sur Panelmarket calculatrices graphiques, janvier à décembre 2015)

Toutes les calculatrices CASIO sont conformes au programme scolaire du ministère de l'Éducation nationale

[www.casio-education.fr](http://www.casio-education.fr)

# Vos questions, nos réponses...

Ci-dessous les questions les plus souvent posées au service en ligne de l'Onisep [monorientationligne.fr...](http://monorientationligne.fr...) et les réponses de nos spécialistes pour faciliter la transition entre le collège et le lycée.

## Je change d'académie. Quelles sont les démarches d'inscription ?

Si vous êtes scolarisé dans un établissement public ou dans un établissement privé sous contrat, c'est au principal de votre collège de transmettre votre dossier à la DSDEN (direction des services départementaux de l'Éducation nationale) correspondant à votre nouveau domicile. La décision d'orientation du collège d'origine sera prise en compte pour l'inscription au lycée. Vous pouvez vous-même contacter le service scolarité de la DSDEN pour connaître le calendrier de l'affectation, ainsi que les modalités d'admission en fonction des vœux qui ont été formulés.

## La sectorisation est-elle systématique ?

La sectorisation consiste à affecter un élève dans un établissement en fonction de son domicile et/ou de son collège d'origine. Cependant, la famille peut faire une demande de dérogation. Cette demande sera satisfaite s'il reste des places non prises par les élèves du secteur. La DSDEN accorde les dérogations en fonction des directives fixées dans l'académie selon les critères nationaux suivants, par ordre de priorité :

- 1/élèves en situation de handicap;
- 2/élèves nécessitant une prise en charge médicale importante à proximité de l'établissement demandé;
- 3/élèves boursiers au mérite;
- 4/élèves boursiers sur critères sociaux;
- 5/élèves dont un frère ou une sœur est déjà scolarisé/e dans l'établissement souhaité;
- 6/élèves dont le domicile est situé en limite de secteur et proche de l'établissement souhaité;
- 7/élèves suivant un parcours scolaire particulier.

## Et si je n'avais pas de place en lycée à la rentrée ?

Pour éviter cette situation, indiquez plusieurs vœux en termes de formations et d'établissements, notamment si vous envisagez des spécialités ou sections rares ou très demandées. Restez toujours joignable, particulièrement en juillet, et assurez-vous d'avoir effectué toutes les démarches nécessaires avant de partir en vacances. En cas de difficulté, le principal de votre collège doit vous guider dans votre démarche d'orientation, avec l'aide du CIO (centre d'information et d'orientation), en lien avec les services départementaux ou rectoraux de l'Éducation nationale.

## Que faire après le bac pro ?

Les bacs professionnels visent prioritairement l'accès direct à l'emploi. Cependant, de plus en plus de bacheliers professionnels souhaitent faire des études supérieures. Sous réserve d'un bon dossier, d'une forte motivation, d'un travail soutenu et d'une organisation rigoureuse, vous pouvez prétendre à un BTS (brevet de technicien supérieur) ou à un BTSA (brevet de technicien supérieur agricole), en scolarité ou en apprentissage. Les élèves ou les apprentis ayant obtenu la mention « bien » ou « très bien » sont admis de droit en BTS/BTSA dans une spécialité correspondant à leur bac. Des dispositifs d'accompagnement destinés aux bacheliers professionnels sont mis en place dans un certain nombre de lycées, pour favoriser leur adaptation dans le supérieur.



© Steve Labeurp/istock.com

## Les bourses au lycée, comment ça marche ?

Élève en 2<sup>de</sup>, 1<sup>re</sup>, terminale ou en CAP dans un établissement public ou privé, vous pouvez prétendre à une bourse selon les ressources et les charges de votre famille. La bourse comporte six échelons, qui vont de 432 à 918 € (année 2016). Vous devez avoir déposé votre dossier au secrétariat de l'établissement scolaire avant la fin de votre classe de 3<sup>e</sup>. Pour en savoir plus :

[www.service-public.fr/particuliers/vosdroits/F616](http://www.service-public.fr/particuliers/vosdroits/F616).

## Qu'est-ce qu'une section européenne ?

Les sections européennes sont présentes en lycée général et technologique et en LP (lycée professionnel). Elles visent la poursuite d'études dans un autre pays européen. Le niveau en langue vivante et la motivation sont déterminants pour y accéder. Au programme : les mêmes matières suivies avec les autres élèves, plus l'apprentissage renforcé d'une langue vivante et l'enseignement en langue étrangère d'une discipline (histoire-géo, maths...). La connaissance de la culture du pays concerné est aussi approfondie par des échanges et, notamment, par des stages professionnels à l'étranger pour les lycéens pro. Le diplôme du bac porte la mention de la section suivie.

## Je n'ai pas de projet professionnel précis. Est-ce gênant ?

En 3<sup>e</sup>, il est rare d'avoir une idée précise d'un futur métier. C'est pourtant la période où l'on vous demande de commencer à y réfléchir. Posez des questions autour de vous, rencontrez un COP (conseiller d'orientation-psychologue), consultez les ressources d'information au CDI (centre de documentation et d'information), discutez-en avec votre entourage, en famille et au collègue. Profitez du stage d'observation en entreprise pour interroger des professionnels sur leur parcours, rendez-vous aux salons, forums, journées portes ouvertes, appuyez-vous sur les ressources auxquelles vous avez eu accès dans Folios (*lire p. 3*).

## J'ai des problèmes de santé. Quelles études envisager ?

Il est en effet important de prendre en compte votre état de santé ou votre handicap dans vos souhaits d'orientation après la classe de 3<sup>e</sup>, afin de construire un projet professionnel que vous pourrez mener jusqu'au bout. Pour cela, profitez du stage en entreprise lors de votre année de 3<sup>e</sup> pour observer les conditions de travail et poser des questions aux salariés. Demandez l'avis du médecin de l'Éducation nationale et de votre médecin spécialiste pour connaître les éventuelles incompatibilités. N'hésitez pas à rencontrer un COP (conseiller d'orientation-psychologue) et, si vous êtes en situation de handicap, l'enseignant référent et l'équipe de suivi de la scolarisation pour envisager plusieurs solutions de poursuite d'études et d'accès à un métier.



Pour aller plus loin

> L'Onisep répond personnellement à vos questions. Trois moyens pour nous contacter : par courrier électronique via [monorientationligne.fr](http://monorientationligne.fr) ; par tchat ; par téléphone au 01 77 77 12 25 (appel non surtaxé) ; du lundi au vendredi, de 10 h à 20 h en métropole.





# Choisir la voie professionnelle

**L'objectif? Se préparer à un métier en 2 ans pour le CAP et en 3 ans pour le bac pro, tout en gardant la possibilité de poursuivre ses études. Des formations qui peuvent être suivies avec un statut scolaire ou d'apprenti.**



## EN 2<sup>DE</sup> PROFESSIONNELLE OU EN 1<sup>RE</sup> ANNÉE DE CAP :

### ↳ Des cours généraux

Comme au collège, vous suivrez des enseignements généraux (français, maths, histoire-géo, langue étrangère...). Mais vous les verrez sous un jour nouveau: plus concrets et davantage en relation avec les métiers préparés, comme la biologie pour la coiffure ou les sciences physiques pour l'électricité.

### ↳ Des enseignements pro

La moitié de l'emploi du temps sera consacrée aux enseignements professionnels: on y apprend les techniques et les gestes du métier à l'aide d'outils et de matériels spécifiques. Ceux-ci se déroulent en cours, mais aussi sous forme de TP (travaux pratiques) et d'ateliers, en laboratoire, en salle informatique, parfois en extérieur... Le travail en petits groupes et en équipe est privilégié pour favoriser votre

autonomie et rendre les relations avec les enseignants plus directes. Des projets liés à vos centres d'intérêt (sportifs, artistiques, à caractère professionnel...) sont aussi prévus.

### ↳ Des stages en entreprise

La formation en lycée pro comprend plusieurs stages en entreprise (au moins 3 mois au total) pour vous confronter à des situations professionnelles en conditions réelles, découvrir le fonctionnement d'une entreprise... Le lycée vous prépare et vous accompagne dans vos démarches pour aller à la rencontre des entreprises. Cette formation en milieu professionnel vous permet d'acquérir des compétences qui sont évaluées.

### ↳ Et pourquoi pas l'apprentissage?

Choisir l'apprentissage, c'est suivre une formation qui alterne périodes en entreprise, dans un environnement professionnel, et périodes d'enseignement en CFA (centre de formation d'apprentis), qui peut être en lycée professionnel. Très souvent, le rythme est de 1 semaine en cours et de 2 semaines chez l'employeur. Un contrat de travail rémunéré (entre 367 et 1144 € par mois selon l'âge et l'année du contrat) est signé par l'apprenti, l'employeur et le CFA. L'apprentissage s'adresse aux jeunes âgés de 16 ans (ou 15 ans après la 3<sup>e</sup>) à 25 ans.

L'apprentissage peut s'effectuer sur la totalité du CAP ou du bac pro. Il peut aussi ne concerner qu'une partie du cursus, par exemple la ou les deux dernières années de formation. À noter: il vous faut, avec l'aide de votre établissement, chercher une entreprise pour signer un contrat d'apprentissage. Mieux vaut s'y prendre très tôt dans l'année pour effectuer ces démarches. Une fois l'entreprise d'accueil trouvée, c'est cette dernière qui vous inscrit en CFA.

Les élèves en situation de handicap peuvent aussi se former par l'apprentissage, sans limite d'âge. Ils peuvent prolonger la durée de leur contrat et suivre un enseignement à distance s'ils ne peuvent pas fréquenter le CFA. Ils bénéficient de facilités d'accès à des emplois adaptés.

Pour en savoir plus:

[www.education.gouv.fr](http://www.education.gouv.fr), rubrique « Lycée/Les voies de formation et diplômes/Se former par l'apprentissage »;

[www.apprentissage.gouv.fr](http://www.apprentissage.gouv.fr);

[www.onisep.fr/handicap](http://www.onisep.fr/handicap), rubrique « Vers l'emploi/Formation professionnelle/Handicap et apprentissage ». ■

## INFO +

### Période d'accueil

Les lycées professionnels organisent, à partir de la rentrée scolaire, une période d'accueil et d'intégration avec pour objectif de marquer l'entrée dans la voie professionnelle en vous expliquant ce qui est attendu de vous au lycée et en milieu professionnel.

### Consolidation de l'orientation

Depuis la rentrée 2016, vous pouvez, en entrant en 1<sup>re</sup> année de CAP ou en 2<sup>de</sup> professionnelle, changer de secteur professionnel ou de voie d'orientation, s'il s'avère que la formation ou la spécialité ne vous correspond pas. Une démarche qui peut s'effectuer jusqu'aux vacances de la Toussaint sur proposition de l'équipe pédagogique et avec l'accord de l'élève et de sa famille.

### Entretien personnalisé d'orientation

Dès l'entrée en 2<sup>de</sup> professionnelle ou en 1<sup>re</sup> année de CAP, vous bénéficiez, autant que possible avec vos parents, d'un entretien personnalisé d'orientation. Son but: vous aider à atteindre vos objectifs et repérer au plus vite vos éventuelles difficultés.



## Le CAP

Le certificat d'aptitude professionnelle (diplôme de niveau V) vise l'acquisition de techniques précises pour exercer un métier.

Il est décliné dans près de 160 spécialités, dans différents domaines : agriculture, élevage, aménagement, forêt ; alimentation, hôtellerie, restauration ; arts, artisanat, audiovisuel ; automobile, engins ; bâtiment, travaux publics ; bois, ameublement ; chimie, physique ; commerce, vente ; électricité, électronique, énergie ; gestion-administration ; hygiène, sécurité ; industries graphiques ; matériaux : métaux, plastiques, papier ; productique, mécanique ; santé, social, soins ; sports, loisirs ; textile, habillement ; transport, magasinage. Retrouvez l'ensemble des spécialités sur [www.onisep.fr](http://www.onisep.fr).

Le CAP se compose de 2 années, qui comprennent :

- des enseignements généraux (français ; maths-sciences, histoire-géo ; langue vivante étrangère...), qui couvrent presque la moitié de l'emploi du temps hebdomadaire. Certains sont appliqués à des activités professionnelles, par exemple la biologie dans le domaine de la coiffure, ou les sciences physiques en électricité ;
- des enseignements technologiques et professionnels représentant un peu plus de la moitié de l'emploi du temps. Ils se déroulent sous forme de cours, de TP (travaux pratiques) et de travaux en atelier, en intérieur ou en extérieur, en fonction de la spécialité choisie ;
- des périodes de formation en milieu professionnel (12 à 16 semaines de stages selon les spécialités, réparties sur 2 années).

Le CAP peut se préparer sous statut scolaire ou en apprentissage sur totalité ou partie du cursus (*lire page ci-contre*).

### → Enseignements et horaires en 1<sup>re</sup> année de CAP

Enseignements obligatoires	Horaires hebdomadaires
Français, histoire-géo	3 h 30 ou 4 h <sup>(a)</sup>
Maths-sciences <sup>(b)</sup>	3 h 30 ou 4 h <sup>(a)</sup>
Langue vivante	2 h
Arts appliqués et cultures artistiques	2 h
EPS	2 h 30
Prévention, santé, environnement	1 h
EMC (enseignement moral et civique)	30 min
Enseignement technologique et professionnel	17 h ou 18 h
Aide individualisée <sup>(c)</sup>	1 h
<b>Enseignements facultatifs :</b>	
Atelier d'expression artistique	2 h
Atelier d'EPS	2 h
<b>Total horaires hebdomadaires</b>	<b>de 33 h à 39 h</b>

(a) Horaires variables selon la spécialité.

(b) Sciences appliquées ou sciences physiques en fonction de la spécialité.

(c) Cet horaire est réservé à certains élèves en français et/ou en maths.

## INFO +

### 3<sup>e</sup> Segpa : objectif CAP ou CAP agricole

La plupart des élèves de 3<sup>e</sup> des Segpa (sections d'enseignement général et professionnel adapté) se dirigent vers un CAP ou un CAP agricole pour apprendre un métier. En 2 ans, cette formation, préparée sous statut scolaire ou d'apprenti, vous permet d'acquérir des connaissances et des savoir-faire professionnels. Les élèves peuvent préparer leur diplôme en LP (lycée professionnel), en Érea (établissement régional d'enseignement adapté), en MFR (maison familiale rurale), en CFA (centre de formation d'apprentis) ou en Segpa.

### Le BPA (brevet professionnel agricole)

Il est possible de préparer un BPA, diplôme national du ministère de l'Agriculture, en apprentissage, en 2 ans après la 3<sup>e</sup>. Il atteste une qualification professionnelle d'ouvrier qualifié dans le domaine agricole. Il existe 9 spécialités de BPA.

### Diplômes et niveaux de qualification

**Niveau V :** CAP, BEP.

**Niveau IV :** bac général, technologique ou professionnel, BP ou équivalent.

**Niveau III :** diplômes de niveau bac + 2 (DUT, BTS, écoles des formations sanitaires ou sociales... ou équivalent).

**Niveau II :** diplômes de niveau bac + 3 (licence, licence pro ou équivalent) ou bac + 4 (master 1 ou équivalent).

**Niveau I :** diplômes de niveau bac + 5 et plus (master 2, doctorat, diplôme de grande école ou équivalent).



Pour en savoir plus sur la voie professionnelle, ses formations et ses métiers

> consultez le service en ligne de l'Onisep

[www.onisep.fr/Voie-Pro](http://www.onisep.fr/Voie-Pro)



## Le CAP agricole

Le certificat d'aptitude professionnelle agricole (une dizaine de spécialités) comprend :

- 3 modules d'enseignement général communs à toutes les spécialités (lettres ; histoire-géographie ; éducation socio-culturelle ; mathématiques ; technologies de l'informatique et du multimédia ; sciences économiques, sociales et de gestion ; biologie-écologie ; EPS ; langues vivantes) ;
- 4 modules d'enseignement professionnel (sciences et techniques professionnelles) ;
- 1 stage individuel de 12 semaines en milieu professionnel ;
- 1 stage collectif de 1 semaine sur l'éducation à la santé, à la sécurité et au développement durable ;
- 5 heures par semaine pour permettre une individualisation des parcours (renforcement des connaissances pour poursuivre des études...) ;
- 3 heures de pluridisciplinarité ;
- 1 enseignement facultatif.

Pour les CAP agricoles, il y a une grille horaire différente par spécialité. Pour en savoir plus : [www.chlorofil.fr/diplomes-et-referentiels/formations-et-diplomes/cap-agricole.html](http://www.chlorofil.fr/diplomes-et-referentiels/formations-et-diplomes/cap-agricole.html).

## Le bac professionnel

Le bac pro (diplôme de niveau IV) permet d'exercer directement un métier. Il peut aussi ouvrir sur une poursuite d'études dans le supérieur, en particulier en BTS (brevet de technicien supérieur, en 2 ans).

Il s'organise en 3 ans :

- la 2<sup>de</sup> professionnelle qui vous permet d'aborder un champ professionnel (assez large) ou une filière (plus spécialisée) et commence à vous préparer à un bac pro précis ;
- la 1<sup>re</sup> professionnelle ;
- la terminale professionnelle.

La formation comprend :

- **des enseignements généraux** identiques pour tous les élèves, quelle que soit la spécialité de bac pro ;
- **des enseignements professionnels et des enseignements généraux liés à la spécialité du bac pro**, avec des différences selon que le bac pro relève du secteur de la production (agriculture, espaces verts, génie civil, matériaux, mécanique-électricité...) ou du secteur des services (transport, logistique, commerce, gestion, services aux personnes...);
- **des périodes de formation en milieu professionnel** (22 semaines de stages réparties sur les 3 ans);
- **un accompagnement personnalisé** : tout au long du parcours de bac pro, ce dispositif vous sera proposé en fonction de vos besoins et de vos projets personnels. Cet accompagnement personnalisé pourra prendre la forme d'un travail de soutien, d'approfondissement et d'aide à l'orientation, en particulier pour la préparation à la poursuite d'études.

Le bac pro peut se préparer sous statut scolaire ou en apprentissage sur totalité ou partie du cursus (*lire p. 8*).

### → Enseignements et horaires en bac pro du secteur des services

Enseignements professionnels et enseignements généraux liés à la spécialité :	Horaires hebdomadaires moyens <sup>(a)</sup>
Enseignements professionnels	13 h 45 environ
Prévention-santé-environnement	1 h
Français et/ou maths et/ou langue vivante et/ou arts appliqués	1 h 45 environ
Enseignements généraux :	
Français, histoire-géographie	4 h
EMC (enseignement moral et civique)	30 min
Mathématiques	2 h environ
Langues vivantes 1 et 2 <sup>(b)</sup>	4 h environ
Arts appliqués-cultures artistiques	1 h
EPS	2 h ou 3 h
Accompagnement personnalisé	2 h 30
<b>Total horaires hebdomadaires</b>	<b>de 32 h 30 à 33 h 30</b>

(a) Ces horaires, donnés à titre indicatif, peuvent varier d'un établissement et d'une année à l'autre.

(b) Les élèves ayant opté pour les bacs pro commerce, gestion-administration, logistique, métiers de la sécurité, services de proximité et vie locale, vente suivront un enseignement général de langue vivante 2 (LV2).

### → Enseignements et horaires en bac pro du secteur de la production

Enseignements professionnels et enseignements généraux liés à la spécialité :	Horaires hebdomadaires moyens <sup>(a)</sup>
Enseignements professionnels	13 h 45 environ
Économie-gestion	1 h
Prévention-santé-environnement	1 h
Français et/ou maths et/ou langue vivante et/ou sciences physiques et chimiques et/ou arts appliqués	1 h 45 environ
Enseignements généraux :	
Français, histoire-géographie	4 h
EMC (enseignement moral et civique)	30 min
Mathématiques, sciences physiques et chimiques	4 h environ
Langue vivante	2 h environ
Arts appliqués-cultures artistiques	1 h
EPS	2 h ou 3 h
Accompagnement personnalisé	2 h 30
<b>Total horaires hebdomadaires</b>	<b>de 33 h 30 à 34 h 30</b>

(a) Ces horaires, donnés à titre indicatif, peuvent varier d'un établissement et d'une année à l'autre.

## Le bac professionnel agricole

Il comprend :

- **des enseignements généraux** (français, histoire-géo, documentation, langue vivante, biologie-écologie, maths, physique-chimie, informatique, éducation socioculturelle, EPS);
- **des enseignements professionnels** (techniques professionnelles, sciences économiques);
- **des enseignements à l'initiative des établissements**;
- **un stage collectif** pour l'éducation à la santé et au développement durable (1 semaine en 2<sup>de</sup> pro et 1 semaine sur le cycle terminal);
- **des travaux pratiques renforcés** (chantier école);
- **une mise à niveau des élèves** (1 semaine en 2<sup>de</sup> pro);
- **des périodes de formation en milieu professionnel** (18 à 22 semaines de stages dont 4 à 6 semaines en 2<sup>de</sup> pro).

Pour connaître les enseignements et les horaires de la voie professionnelle agricole, rendez-vous sur [www.agriculture.gouv.fr](http://www.agriculture.gouv.fr), rubrique « Enseignement et recherche ».

## INFO +

### En quoi consiste aujourd'hui le BEP ?

Le BEP (brevet d'études professionnelles) constitue une certification intermédiaire du cursus bac pro en 3 ans. C'est-à-dire que sa préparation est intégrée dans la formation du bac pro. Sa présentation est obligatoire pour les scolaires, facultative pour les apprentis. Les épreuves sont majoritairement évaluées en CCF (contrôle en cours de formation). Le BEP reste un diplôme national de niveau V, comme le CAP (*lire p. 9*).

## → Liste des bacs pro (dont agricoles)

Accompagnement, soins et services à la personne, options A : à domicile ; B : en structure
Accueil-relation clients et usagers
Aéronautique, options avionique ; structure ; systèmes
Agroéquipement
Aménagement et finition du bâtiment
Aménagements paysagers
Artisanat et métiers d'art, options communication visuelle plurimédia ; facteur d'orgues organier ; facteur d'orgues tuyautier ; marchandisage visuel ; métiers de l'enseigne et de la signalétique ; tapissier d'ameublement ; verrerie scientifique et technique
Aviation générale
Bio-industries de transformation
Boucher-charcutier-traiteur
Boulangier-pâtissier
Commerce
Commercialisation et services en restauration
Conducteur transport routier marchandises
Conduite et gestion de l'entreprise hippique
Conduite et gestion de l'exploitation agricole options systèmes à dominante cultures ; systèmes à dominante élevage ; vigne et vin
Conduite et gestion des entreprises maritimes, options commerce ; pêche ; plaisance professionnelle
Conduite et gestion d'une entreprise du secteur canin et félin
Construction des carrosseries
Cuisine
Cultures marines
Électromécanicien marine
Esthétique, cosmétique, parfumerie
Étude et définition de produits industriels
Étude et réalisation d'agencement
Façonnage de produits imprimés, routage
Fonderie
Forêt
Gestion-administration
Gestion des milieux naturels et de la faune
Gestion des pollutions et protection de l'environnement
Hygiène, propreté, stérilisation
Interventions sur le patrimoine bâti, options A : maçonnerie ; B : charpente ; C : couverture
Laboratoire contrôle qualité
Logistique
Maintenance des équipements industriels
Maintenance des matériels, options A : matériels agricoles ; B : matériels de travaux publics et de manutention ; C : matériels d'espaces verts
Maintenance des véhicules, options A : voitures particulières ; B : véhicules de transport routier ; C : motocycles
Maintenance nautique
Menuisier aluminium verre
Métiers de l'électricité et de ses environnements connectés
Métiers de la mode-vêtements
Métiers de la sécurité

Métiers du cuir, options chaussures ; maroquinerie ; sellerie-garnissage
Métiers du pressing et de la blanchisserie
Métiers et arts de la pierre
Microtechniques
Optique-lunetterie
Ouvrages du bâtiment : métallerie
Perruquier-posticheur
Photographie
Pilote de ligne de production
Plastiques et composites
Poissonnier-écailler-traiteur
Procédés de la chimie, de l'eau et des papiers cartons
Productions aquacoles
Productions horticoles
Productique mécanique, option décolletage
Prothèse dentaire
Réalisation de produits imprimés et plurimédias, options A : productions graphiques ; B : productions imprimées
Réparation des carrosseries
Services aux personnes et aux territoires
Services de proximité et vie locale
Systèmes numériques, options A : sûreté et sécurité des infrastructures de l'habitat et du tertiaire ; B : audiovisuels, réseau et équipement domestiques ; C : réseaux informatiques et systèmes communicants
Technicien conseil-vente de produits de jardin
Technicien conseil-vente en alimentation, options produits alimentaires ; vins et spiritueux
Technicien conseil-vente en animalerie
Technicien constructeur bois
Technicien d'études du bâtiment, options A : études et économie ; B : assistant en architecture
Technicien d'usinage
Technicien de fabrication bois et matériaux associés
Technicien de maintenance des systèmes énergétiques et climatiques
Technicien de scierie
Technicien du bâtiment : organisation et réalisation du gros œuvre
Technicien du froid et du conditionnement de l'air
Technicien en appareillage orthopédique
Technicien en chaudronnerie industrielle
Technicien en expérimentation animale
Technicien en installation des systèmes énergétiques et climatiques
Technicien géomètre-topographe
Technicien menuisier-agenceur
Technicien modelleur
Technicien outilleur
Techniques d'interventions sur installations nucléaires
Traitements des matériaux
Transport
Transport fluvial
Travaux publics
Vente (prospection, négociation, suivi de clientèle)

## Un diplôme professionnel et après ?

Dans de nombreux secteurs, CAP et bac pro suffisent pour démarrer dans un métier et vous pourrez travailler tout de suite. Vous pouvez également continuer à vous former.

### Après un CAP ou un bac pro

#### Le CS (certificat de spécialisation agricole)

Il existe des CS accessibles après un CAP agricole ou un bac pro agricole. Ils permettent aux titulaires de ces diplômes d'acquérir, en 1 an, des compétences professionnelles complémentaires par la voie de l'apprentissage (jardinier de golf, par exemple).

#### La MC (mention complémentaire)

La MC se prépare en 1 an sous statut scolaire ou en apprentissage. Elle permet de se spécialiser dans un domaine précis et facilite l'insertion dans la vie active après un premier diplôme professionnel. Par exemple, après un CAP coiffure, possibilité de préparer une MC coiffure coupe couleur ; après un bac pro commercialisation et services en restauration, une MC employé barman ou sommellerie...

### Après un CAP

#### Le BP (brevet professionnel)

Le BP se prépare en 2 ans, en apprentissage. Il met l'accent sur la maîtrise d'un métier (plombier, libraire, éleveur, paysagiste...) et est exigé dans certaines professions pour s'installer à son compte. Par exemple, pour devenir fleuriste, coiffeur, pâtissier...

#### Le BMA (brevet des métiers d'art)

Le BMA se prépare en 2 ans après un CAP des métiers d'art. Il forme des spécialistes en conception, mise au point, fabrication, réparation d'objets fabriqués en petites séries ou à l'unité (en joaillerie, reliure, verre, céramique, ébénisterie...).

#### Le BTM (brevet technique des métiers)

Le BTM se prépare en 2 ans. Il permet de devenir chef d'atelier dans une entreprise artisanale, ou chef de fabri-

cation dans les services de la production et de la commercialisation. Domaines professionnels concernés: métiers de bouche (chocolatier, glacier, pâtissier...), énergie-électricité, mécanique, bois-ameublement, photographie, agriculture, fleuristerie, paramédical... Le BTM n'est pas un diplôme de l'Éducation nationale. Il est délivré par les chambres de métiers et de l'artisanat.

À noter: après un CAP, vous pouvez aussi préparer un second CAP en 1 an pour renforcer votre polyvalence, ou bien rejoindre une 1<sup>re</sup> professionnelle.

### Après un bac pro

#### Le BTS/BTSA (brevet de technicien supérieur/ agricole)

Le BTS/BTSA se prépare en 2 ans, sous statut scolaire ou en apprentissage. Tourné vers la pratique, il permet d'acquérir des compétences dans un domaine pointu (transport, électronique, édition, design...). Environ un quart des bacheliers pro (apprentis compris) poursuivent en BTS ou BTSA. La condition: avoir un bon dossier scolaire et une forte motivation. L'obtention du bac pro avec la mention « bien » ou « très bien » donne l'accès de droit à un BTS du même domaine.

#### Le DMA (diplôme des métiers d'art)

Accessible après un bac pro artisanat et métiers d'art, il forme des réalisateurs-concepteurs ou des artisans créateurs spécialisés en arts du bijou, de l'habitat, en arts graphiques, du cirque, du costume, du décor architectural, de l'horlogerie, de la lutherie, de la régie de spectacle et du cinéma. Il se prépare en 2 ans, sous statut scolaire ou en apprentissage.

#### Le DUT (diplôme universitaire de technologie)

Le DUT se prépare en 2 ans, sous statut scolaire ou en apprentissage. Il vise la polyvalence dans un domaine professionnel assez large pour s'adapter à une famille d'emplois. Cette filière d'études n'est pas adaptée au profil des bacheliers pro, car elle privilégie la théorie et non la pratique, et sélectionne les étudiants sur les matières générales. Moins de 1% des bacheliers pro y tentent leur chance... ■

Zoom sur les principales formations accessibles directement après un CAP

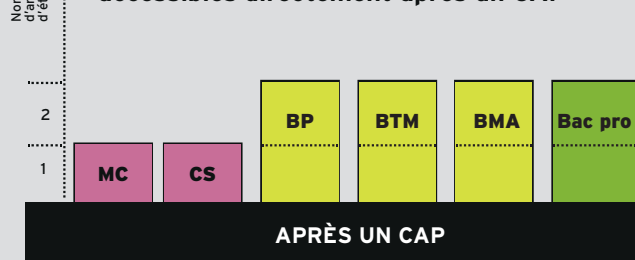

Zoom sur les principales formations accessibles directement après un bac pro

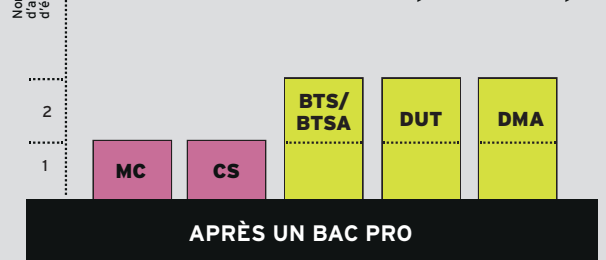



# DANS MON MÉTIER, JE NE ME LAISSE JAMAIS DÉMONTER.



© Borel - crédit photos - Fotolia

**Avec 6 000 emplois de haute technicité à pourvoir tous les ans et 90 % de CDI, nos métiers offrent un avenir 100 % garanti !**

Rigueur, excellence, méthode et qualité relationnelle, en atelier ou sur le terrain, nous mettons notre expertise technologique au service de nos clients.

**Grâce à la formation continue, facile de changer de secteur ou de monter en compétences au cours de sa vie professionnelle.** Dans nos métiers, pas de routine mais des opportunités qui donnent leurs chances à nos ambitions !

*Campagne financée par l'AGEFIDIS*

## LES PROFESSIONS DE LA MAINTENANCE DES MATÉRIELS AGRICILES, ESPACES VERTS, TRAVAUX PUBLICS ET MANUTENTION

### RÉSERVOIRS DE RÉUSSITE

Pour en savoir plus sur nos secteurs

**DLR**  [www.dlr.fr](http://www.dlr.fr)  
matériels de travaux  
publics et de manutention

**SEDIMA**  [www.sedima.fr](http://www.sedima.fr)  
matériels agricoles  
et d'espaces verts

# Choisir la voie générale et technologique

**Objectif: préparer, en 3 ans (2<sup>de</sup>, 1<sup>re</sup> et terminale), un bac général ou technologique, diplôme ouvrant les portes de l'enseignement supérieur mais ne permettant pas l'accès direct à l'emploi.**



## ➤ En 2<sup>de</sup>: se déterminer pour une série de 1<sup>re</sup>

La classe de 2<sup>de</sup> générale et technologique doit vous permettre de préparer et préciser vos choix pour une orientation en classe de 1<sup>re</sup>, soit générale, soit technologique.

L'emploi du temps comprend une part importante d'enseignements communs à tous les élèves pour acquérir une culture générale fondamentale et des méthodes de travail. S'y ajoutent des enseignements d'exploration au choix (deux le plus souvent). Leur objectif: donner un avant-goût de ce que seront les matières dominantes d'une série de bac et permettre aussi de tester ses aptitudes. S'ils aident à anticiper et construire son parcours de formation, ces enseignements ne sont toutefois pas déterminants pour la suite. Ils ne constituent pas un prérequis indispensable pour accéder à telle ou telle série de bac.

À noter: l'accès en série TMD (techniques de la musique et de la danse) se fait à partir d'une 2<sup>de</sup> spécifique (admission sur dossier, entretien et tests d'aptitude). L'accès en série STHR (sciences et technologies de l'hôtellerie et de la restauration) se fait à partir d'une 2<sup>de</sup> spécifique ou d'une 2<sup>de</sup> générale et technologique.

## ➤ En 1<sup>re</sup>: commencer à se spécialiser en vue d'une poursuite d'études

La classe de 1<sup>re</sup> vous apporte un début de spécialisation, sans toutefois figer tous les choix.

- **En 1<sup>re</sup> générale.** L'emploi du temps conserve une part importante d'enseignements communs à tous les élèves (français, langues vivantes, enseignement moral et civique, EPS). Leur but: consolider votre culture générale et faciliter les éventuels changements de série. S'y ajoutent des enseignements spécifiques à chaque série (comme les mathématiques en série S, les sciences économiques et sociales en ES, la littérature en L), première étape vers une spécialisation plus poussée en terminale.

- **En 1<sup>re</sup> technologique.** Les enseignements généraux (français, histoire-géographie, langues...) sont maintenus. Ils permettent de renforcer les repères culturels et historiques fondamentaux et, sous certaines conditions, de changer de filière en cours ou en fin d'année. Par ailleurs, sont privilégiés les enseignements technologiques propres au domaine couvert par la série du bac (industrie et développement durable; laboratoire; santé et social; design et arts appliqués; management et gestion; hôtellerie et restauration; agronomie et vivant), principalement par le biais de projets et d'études de situations de terrain. Dans certaines séries, s'y ajoutent des enseignements de spécialité qui vous aident à préparer votre après-bac.

## ➤ En terminale: préparer ses études supérieures

- **En terminale générale.** À côté des enseignements communs, les enseignements spécifiques ont un poids plus important et préparent aux formations du supérieur. Cela passe notamment par le choix d'une spécialité. Cet enseignement de spécialité permet d'approfondir l'une des disciplines dominantes de la série ou de s'ouvrir à des domaines nouveaux.

**En terminale technologique.** La spécialisation se renforce dans la perspective d'études supérieures. ■

### INFO +

#### Élaborer son parcours de formation

En coopération avec le conseiller d'orientation-psychologue et votre professeur principal, un **tuteur** (enseignant, enseignant documentaliste ou conseiller principal d'éducation) peut vous accompagner, de la 2<sup>de</sup> à la terminale, pour vous guider dans vos choix de formation.

#### Se remettre à niveau

Sur recommandation du conseil de classe, des **stages de remise à niveau** peuvent vous être proposés au cours de l'année scolaire ou pendant les vacances. Ils vous permettront de consolider vos compétences et d'améliorer vos méthodes de travail.

#### Changer d'orientation

Si vous souhaitez changer d'orientation en cours ou en fin de 2<sup>de</sup> ou de 1<sup>re</sup>, des **stages passerelles** vous permettront d'acquérir les connaissances indispensables dans les disciplines que vous n'avez pas étudiées dans votre série ou voie d'origine. Assurés par des enseignants, ces stages peuvent être proposés aux élèves volontaires spécialement motivés, sur recommandation du conseil de classe. Dans tous les cas, il convient de vous renseigner auprès de votre établissement sur les possibilités offertes.



## La 2<sup>de</sup> générale et technologique

Cette première année de lycée va vous permettre d'acquérir une culture générale commune, de tester vos goûts et vos aptitudes en découvrant de nouvelles disciplines et ainsi de vous déterminer pour une série de bac général ou technologique.

### 8 enseignements communs

Vous suivrez huit enseignements communs, qui représenteront jusqu'à 90% de votre emploi du temps hebdomadaire.

#### ■ Français

Quatre grands genres littéraires (roman, théâtre, poésie, écrits d'argumentation) sont étudiés à différents moments de l'histoire littéraire (entre les XVII<sup>e</sup> et XX<sup>e</sup> siècles) au travers des groupements de textes et des œuvres complètes. En vue des épreuves du baccalauréat, la pratique du commentaire de texte (écrit et oral) et de l'écriture d'invention est approfondie, et la dissertation littéraire est abordée.

#### ■ Histoire-géographie

L'histoire des Européens est étudiée à travers celle du monde, de l'Antiquité au milieu du XIX<sup>e</sup> siècle.

En géographie, le programme, centré sur les questions du développement durable, comporte quatre thèmes : enjeux du développement ; gérer les ressources terrestres ; aménager la ville ; gérer les espaces terrestres.

#### ■ Langues vivantes étrangères (LV1 et LV2)

L'objectif est de développer des compétences de communication : compréhension de la langue à partir de supports variés, expression orale, expression écrite et découverte de la culture des sociétés dont on étudie la langue.

#### ■ Mathématiques

Organisées autour de trois domaines (fonctions ; géométrie ; statistiques et probabilités), les activités mathématiques sont diversifiées : chercher, expérimenter, en particulier à l'aide d'outils logiciels ; appliquer des techniques et mettre en œuvre des algorithmes ; raisonner, démontrer ; expliquer oralement une démarche, communiquer un résultat, à l'oral ou par écrit.

#### ■ Physique-chimie

Trois thèmes centraux (la santé ; la pratique du sport ; l'Univers) permettent d'aborder de grandes questions de société, tout en dispensant des connaissances scientifiques. Une place importante est donnée à la démarche scientifique et à l'approche expérimentale.

#### ■ SVT (sciences de la vie et de la Terre)

Les trois thématiques (la Terre dans l'Univers, la vie et l'évolution du vivant ; les enjeux planétaires contemporains ; le corps humain et la santé) traitent des grands problèmes auxquels l'humanité se trouve aujourd'hui confrontée. C'est l'occasion de travailler les méthodes d'argumentation des sciences.

#### ■ EPS (éducation physique et sportive)

L'EPS offre une pratique adaptée et diversifiée d'activités physiques, sportives et artistiques : course, natation, gymnastique, sports collectifs, danse... Avec pour objectif de développer sa motricité et d'entretenir sa santé.

#### ■ EMC (enseignement moral et civique)

À partir d'études de cas autour de « La personne et l'État de droit » et « Égalité et discrimination », les élèves sont amenés à identifier et à expliciter les valeurs éthiques et les principes civiques, à développer leur expression personnelle, leur argumentation et leur sens critique... tout en s'impliquant dans le travail d'équipe.

### Des enseignements d'exploration

Ces enseignements sont destinés à vous sensibiliser à des matières que vous retrouverez en 1<sup>re</sup> et terminale, et dans vos études supérieures. L'offre varie selon les établissements. Vous en choisissez deux selon les modalités suivantes :

→ Un enseignement d'économie, au choix parmi :

#### ■ Principes fondamentaux de l'économie et de la gestion (1h30)

Découvrir les notions fondamentales de l'économie et de la gestion par l'observation et l'étude de structures concrètes : qu'est-ce qu'une entreprise, une association ?

#### ■ Sciences économiques et sociales (1h30)

Découvrir les notions et méthodes spécifiques à la science économique et à la sociologie, à partir de quelques grandes problématiques contemporaines (consommation des ménages, production des entreprises...).

→ Un autre enseignement, au choix parmi :

#### ■ Biotechnologies (1h30)

Découvrir les protocoles expérimentaux et les procédés bio-industriels liés aux biotechnologies ; aborder les questions de qualité et de sécurité biologiques ; réfléchir à la place des sciences et des biotechnologies dans la société actuelle.

#### ■ Création et activités artistiques (1h30)

Au choix : arts du son, arts du spectacle, arts visuels ou patrimoines. Le but : explorer divers lieux et formes en relation avec la création artistique contemporaine ; apprécier les enjeux économiques, humains et sociaux de l'art ; découvrir les formations et les métiers artistiques et culturels.





### ■ **Création et innovation technologiques (1h30)**

Comprendre la conception d'un produit ou d'un système technique faisant appel à des principes innovants et répondant aux exigences du développement durable: comment fait-on pour avoir de bonnes idées, comment les présenter pour convaincre...

### ■ **Écologie, agronomie, territoire et développement durable (3 h)**

Découvrir un territoire rural ou périurbain, son organisation, ses projets et sa valorisation dans une perspective de durabilité, en s'appuyant sur des cas réels, en lien avec le développement durable. Les cours peuvent avoir lieu en classe et sur le terrain. Enseignement proposé uniquement en lycée agricole.

### ■ **Informatique et création numérique (1h 30)**

Faire découvrir la science informatique qui se cache derrière les pratiques numériques quotidiennes. Par exemple, à travers l'utilisation et le fonctionnement d'un ordinateur; le codage des textes, des images et des sons; la programmation; la communication en réseaux...

### ■ **Langues et cultures de l'Antiquité: latin ou grec (3 h)**

Explorer trois sujets d'étude: l'homme romain/grec, le monde romain/grec, les figures héroïques et mythologiques; pratiquer la lecture des textes, notamment un extrait significatif d'une œuvre intégrale.

### ■ **Langue vivante 3 étrangère ou régionale (3 h)**

Découvrir une langue nouvelle et une autre culture; acquérir les bases de la communication orale et écrite, ainsi qu'un nouveau système graphique pour certaines langues.

### ■ **Littérature et société (1h 30)**

Connaître les enjeux, la variété et l'intérêt d'une formation littéraire et humaniste; percevoir les interactions entre la littérature, l'histoire et la société; explorer la diversité des formations et métiers liés aux études littéraires.

### ■ **Méthodes et pratiques scientifiques (1h 30)**

Se familiariser avec les démarches scientifiques autour de projets impliquant les mathématiques, les sciences de la vie et de la Terre, la physique et la chimie; comprendre l'apport et la place des sciences dans les grandes questions de société; découvrir certains métiers et formations scientifiques.

### ■ **Principes fondamentaux de l'économie et de la gestion (1 h 30)**

Peut être choisi s'il n'a pas été pris en 1<sup>er</sup> enseignement d'économie.

### ■ **Santé et social (1h 30)**

Découvrir les liens entre la santé et le bien-être social; aborder la préservation de la santé de la population et de la protection sociale; explorer les métiers du médical, du paramédical et du social.



© Brains/Stock.com

### ■ **Sciences de l'ingénieur (1h 30)**

Étudier un objet technologique (pédale de vélo qui éclaire, caméra reliée à Internet...) et comprendre comment il fonctionne, vérifier que les performances annoncées par le constructeur sont atteintes et réfléchir aux moyens de les améliorer. La question du développement durable est au cœur.

### ■ **Sciences économiques et sociales (1h 30)**

Peut être choisi s'il n'a pas été pris en 1<sup>er</sup> enseignement d'économie.

### ■ **Sciences et laboratoire (1h 30)**

Découvrir et pratiquer des activités scientifiques en laboratoire; apprendre à connaître et à utiliser des méthodologies et des outils propres aux différentes disciplines scientifiques concernées (physique, chimie, biochimie...).

## DEUX CAS DE FIGURE PLUS RARES:

**1) Les élèves intéressés par les sciences et les technologies ont la possibilité d'ajouter deux enseignements d'exploration à celui obligatoire en économie (sciences économiques et sociales ou principes fondamentaux de l'économie et de la gestion) au choix parmi:**

### ■ **Biotechnologies (1h 30)**

(voir le descriptif p. 15)

### ■ **Création et innovation technologiques (1h 30)**

(voir le descriptif ci-contre)

### ■ **Santé et social (1h 30)**

(voir le descriptif ci-contre)

### ■ **Sciences de l'ingénieur (1h 30)**

(voir le descriptif ci-dessus)

### ■ **Sciences et laboratoire (1h 30)**

(voir le descriptif ci-dessus)





**2) Les élèves intéressés par le sport ou les arts appliqués peuvent choisir, compte tenu de son volume horaire beaucoup plus important, un seul enseignement d'exploration au choix parmi :**

#### ■ Arts du cirque (6 h)

S'initier à l'univers du cirque, en collaboration avec un partenaire culturel habilité ; développer sa pratique (bases en acrobatie, en équilibre, préparation physique) et maîtriser des techniques liées aux différentes disciplines du cirque ; se constituer une culture des arts du cirque et du spectacle vivant en fréquentant des spectacles.

#### ■ Création et culture design (6 h)

Acquérir les bases d'une culture design (recherche documentaire, sorties au musée ou au spectacle, regard critique sur des productions graphiques et design issues de différentes cultures) ; découvrir des pratiques de conception (conception de maquettes d'étude ; expérimentation de matériaux ; pratique d'outils) ; apprendre à communiquer ses intentions (dessin dans le but d'exprimer une idée, un projet).

#### ■ Éducation physique et sportive (5 h)

Suivre une formation pratique, exigeante et rigoureuse dans le domaine des activités physiques, sportives et artistiques ; découvrir les métiers du sport et les études supérieures qui y conduisent.

↘ Retrouvez le détail des programmes des différents enseignements d'exploration, témoignages et vidéos à l'appui, sur [onisep.fr/enseignements\\_exploration](http://onisep.fr/enseignements_exploration).

↘ Retrouvez les coordonnées des établissements de votre académie proposant chaque enseignement d'exploration dans les pages « adresses » ci-après.

## Un enseignement facultatif

En fonction de votre capacité de travail et de vos centres d'intérêt, vous pourrez choisir un enseignement facultatif, au choix parmi :

- langues et cultures de l'Antiquité : latin ;
- langues et cultures de l'Antiquité : grec ;
- langue vivante 3 étrangère ou régionale ;
- arts (arts plastiques ou cinéma-audiovisuel ou danse ou histoire des arts ou musique ou théâtre) ;
- EPS (éducation physique et sportive) ;
- un atelier artistique (dans certains lycées).

Dans les lycées agricoles, vous pourrez suivre au choix : hippologie et équitation ; pratiques professionnelles ; pratiques sociales et culturelles.

À noter : un même enseignement ne peut être choisi au titre des enseignements d'exploration et de l'enseignement facultatif.

## L'accompagnement personnalisé

Vous bénéficierez tous de 2 heures d'accompagnement personnalisé par semaine. Destiné à répondre plus étroitement aux besoins des élèves, il peut comprendre des activités variées, en particulier :

- du travail et du soutien sur les méthodes, pour vous aider à vous adapter aux exigences du lycée ;
- de l'approfondissement, pour aborder certaines matières, de manière différente, ou certains domaines ;
- de l'aide à l'orientation, pour vous aider à construire votre projet de formation.

## → Enseignements et horaires en 2<sup>de</sup> générale et technologique

Enseignements communs obligatoires	Horaires hebdomadaires
Français	4 h
Histoire-géographie	3 h
LV1 et LV2 <sup>(a)</sup>	5 h 30
Mathématiques	4 h
Physique-chimie	3 h
Sciences de la vie et de la Terre	1 h 30
EPS	2 h
EMC (enseignement moral et civique)	30 min
Accompagnement personnalisé	2 h
Heures de vie de classe	10 h annuelles
<b>Deux enseignements d'exploration</b>	
<b>Un premier enseignement d'exploration, au choix parmi :</b>	
Principes fondamentaux de l'économie et de la gestion	1 h 30
Sciences économiques et sociales	1 h 30
<b>Un second enseignement d'exploration, différent du 1<sup>er</sup> enseignement retenu, au choix parmi :</b>	
Biotechnologies	1 h 30
Création et activités artistiques : au choix parmi arts visuels ou arts du son ou arts du spectacle ou patrimoines	1 h 30
Création et innovation technologiques	1 h 30
Écologie, agronomie, territoire et développement durable <sup>(b)</sup>	3 h
Informatique et création numérique	1 h 30
Langues et cultures de l'Antiquité : grec	3 h
Langues et cultures de l'Antiquité : latin	3 h
LV3 <sup>(a)</sup>	3 h
Littérature et société	1 h 30
Méthodes et pratiques scientifiques	1 h 30
Principes fondamentaux de l'économie et de la gestion	1 h 30
Santé et social	1 h 30
Sciences de l'ingénieur	1 h 30
Sciences économiques et sociales	1 h 30
Sciences et laboratoire	1 h 30
<b>Pour les élèves intéressés par les technologies, trois enseignements d'exploration</b>	
<b>Un premier enseignement d'exploration, au choix parmi :</b>	
Principes fondamentaux de l'économie et de la gestion	1 h 30
Sciences économiques et sociales	1 h 30
<b>Deux enseignements d'exploration, au choix parmi :</b>	
Biotechnologies	1 h 30
Création et innovation technologiques	1 h 30
Santé et social	1 h 30
Sciences de l'ingénieur	1 h 30
Sciences et laboratoire	1 h 30
<b>Pour les élèves intéressés par le sport ou les arts appliqués, un enseignement d'exploration, au choix parmi :</b>	
Arts du cirque	6 h
Création et culture design	6 h
EPS	5 h
<b>Un enseignement facultatif, au choix parmi :</b>	
Arts : au choix parmi arts plastiques ou cinéma-audiovisuel ou danse ou histoire des arts ou musique ou théâtre	3 h
Atelier artistique	72 h annuelles
EPS	3 h
Hippologie et équitation <sup>(b)</sup>	3 h
Langues et cultures de l'Antiquité : grec	3 h
Langues et cultures de l'Antiquité : latin	3 h
LV3 <sup>(a)</sup>	3 h
Pratiques professionnelles <sup>(b)</sup>	3 h
Pratiques sociales et culturelles <sup>(b)</sup>	3 h

NB : un même enseignement ne peut être choisi au titre des enseignements d'exploration et de l'enseignement facultatif.

(a) Enseignement auquel peut s'ajouter 1 heure avec un assistant de langue. La LV2 et la LV3 peuvent être étrangères ou régionales.

(b) Enseignement assuré uniquement dans les lycées d'enseignement général et technologique agricole.

## Les différents bacs

Après la classe de 2<sup>de</sup> générale et technologique, cap sur la filière générale ou technologique en 1<sup>re</sup> et terminale. À choisir en fonction des centres d'intérêt, des matières dominantes et des poursuites d'études envisagées. Un premier aperçu des séries de bac.

### Les bacs généraux

Cette voie vise l'acquisition d'une solide culture générale, de bonnes capacités d'expression écrite et de méthodes de travail utiles pour rejoindre notamment l'université ou une grande école. Elle comporte trois séries.

#### → Bac ES

Économique et social

**Pour qui ?** Pour les élèves qui s'intéressent aux questions d'actualité et aux problématiques économiques et sociales du monde contemporain.

**Au programme.** Les sciences économiques et sociales, les mathématiques, l'histoire-géographie et les langues vivantes y tiennent une place importante.

**Et après ?** Cette série prépare à des études supérieures plus particulièrement dans les domaines de l'économie, de la gestion, du droit, des sciences politiques, du commerce, des sciences humaines (histoire, sociologie...), de l'enseignement...

#### → Bac L

Littéraire

**Pour qui ?** Pour les élèves qui s'intéressent à la littérature, aux langues, et qui sont curieux des différentes formes d'expression culturelle.

**Au programme.** Essentiellement français, littérature, philosophie, langues, littérature étrangère en langue étrangère, histoire-géographie, mais aussi arts.

**Et après ?** Cette série prépare à des études supérieures surtout dans le domaine des lettres, des langues, des sciences humaines (histoire, philosophie, sociologie...), du droit, des arts, de la culture, de la communication, du journalisme et de l'enseignement.

#### → Bac S

Scientifique

**Pour qui ?** Pour les élèves qui sont particulièrement intéressés par les matières scientifiques et qui envisagent en priorité des études supérieures en sciences.

**Au programme.** À côté du français, des langues et de l'histoire-géographie, les sciences sont prédominantes : mathématiques, physique-chimie, sciences de la vie et de la Terre, sciences de l'ingénieur ou écologie, agronomie et territoires (en lycée agricole)...

**Et après ?** Si elle permet des études supérieures dans des domaines variés, cette série conduit surtout aux sciences et technologies (biologie, informatique, mécanique, énergie...), à la santé (médecine, pharmacie...) ou à l'enseignement.

### Les bacs technologiques

Cette voie prépare à la poursuite d'études en 2 ou 3 ans après le bac, voire au-delà pour les plus motivés. Elle comporte huit séries, organisées autour de grands domaines.

#### → Bac ST2S

Sciences et technologies de la santé et du social

**Pour qui ?** Pour les élèves intéressés par les relations humaines et le travail dans le domaine social ou paramédical.

**Au programme.** La biologie et la physiopathologie humaines (étude des grandes fonctions de l'être humain, les maladies, leur prévention et leur traitement), les sciences et techniques sanitaires et sociales (connaissance psychologique d'une population, étude des faits sociaux et des problèmes de santé...) constituent les matières dominantes. Et aussi : français, histoire-géo, sciences physiques et chimiques, langues...

**Et après ?** Cette série conduit aux BTS et DUT (en 2 ans) du secteur paramédical et social, ainsi qu'aux écoles paramédicales et sociales.

#### → Bac STAV

Sciences et technologies de l'agronomie et du vivant

**Pour qui ?** Pour les élèves des lycées agricoles attirés par la biologie, l'agriculture et l'environnement.

**Au programme.** Le tronc commun développe une culture scientifique, technologique et spécifique à l'enseignement agricole : biologie-écologie, physique-chimie, maths, sciences économiques, sociales et de gestion, sciences et techniques agronomiques. Chaque lycée est libre de proposer des espaces d'initiative locale : transformation des produits alimentaires, valorisation des espaces... 8 semaines de stages.

**Et après ?** Cette série prépare à une poursuite d'études dans les domaines de l'agriculture, de l'agroalimentaire, de l'environnement, essentiellement en BTSA (brevet de technicien supérieur agricole).





### → Bac STD2A

Sciences et technologies du design et des arts appliqués

**Pour qui ?** Pour les élèves attirés par les applications de l'art (graphisme, mode, design...) et par la conception et la réalisation d'objets ou d'espaces.

**Au programme.** À côté des enseignements généraux (français, langues, histoire-géo, maths, physique-chimie...), la discipline design et arts appliqués représente une part importante de l'emploi du temps (étude des mouvements artistiques, de la démarche créative, des outils de représentation et des matériaux).

**Et après ?** Cette série débouche principalement sur la préparation, en 2 ans, du BTS arts appliqués ou du DMA (diplôme des métiers d'art).

### → Bac STHR

Sciences et technologies de l'hôtellerie et de la restauration

**Pour qui ?** Si ce bac se prépare après une 2<sup>de</sup> spécifique, sa rénovation favorise le passage en 1<sup>re</sup> STHR d'élèves issus d'une 2<sup>de</sup> générale et technologique.

**Au programme.** Économie et gestion hôtelière, sciences et technologies des services, sciences et technologies culinaires, enseignement scientifique alimentation-environnement, enseignement technologique en langue vivante, maths, langues vivantes, sciences, français, histoire-géo...

**Et après ?** Cette série conduit principalement aux BTS (en 2 ans) de l'hôtellerie-restauration, du tourisme, du commerce et des services, de la comptabilité et de la gestion des organisations..., aux écoles hôtelières ou de commerce, à l'université, en licence de sciences et techniques de l'hôtellerie-restauration...

### → Bac STI2D

Sciences et technologies de l'industrie et du développement durable

**Pour qui ?** Pour les élèves qui veulent comprendre le fonctionnement des systèmes techniques de l'industrie ou du quotidien, et qui veulent concevoir de nouveaux produits.

**Au programme.** Prime aux enseignements technologiques transversaux et à l'un des quatre enseignements de spécialité (énergies et environnement; systèmes d'information et numérique; architecture et construction; innovation technologique et écoconception). Les mathématiques et la physique-chimie sont en relation avec les problématiques industrielles. Le développement durable constitue un axe majeur.

**Et après ?** Cette série prépare à des études supérieures variées dans le domaine industriel (énergie, maintenance, électronique, informatique industrielle, mécanique...).

### → Bac STL

Sciences et technologies de laboratoire

**Pour qui ?** Pour les élèves qui s'intéressent aux manipulations en laboratoire et à l'étude des produits de la santé, de l'environnement, des bio-industries, des industries de la chimie...

**Au programme.** Les mathématiques, la physique-chimie, la biologie, la biochimie et les sciences du vivant sont les matières scientifiques prépondérantes. Les travaux pratiques en laboratoire sont nombreux. Une spécialité au choix entre biotechnologies et sciences physiques et chimiques en laboratoire.

**Et après ?** Cette série prépare à une poursuite d'études dans les domaines de la physique, de la chimie et de la biologie, du paramédical...

### → Bac STMG

Sciences et technologies du management et de la gestion

**Pour qui ?** Pour les élèves intéressés par le fonctionnement des organisations et leur gestion, les relations au travail.

**Au programme.** Les enseignements de sciences de gestion, d'économie-droit et de management des organisations sont prédominants, articulés avec une spécialité (gestion et finance; systèmes d'information de gestion; ressources humaines et communication; marketing).

**Et après ?** Cette série prépare aux études supérieures en commerce, gestion, communication des entreprises, assistantat de direction, comptabilité, tourisme...

### → Bac TMD

Techniques de la musique et de la danse

**Pour qui ?** Pour les élèves qui ont suivi une 2<sup>de</sup> spécifique et qui pratiquent la danse ou un instrument et lui consacrent beaucoup de temps. Il faut être inscrit parallèlement au conservatoire.

**Au programme.** Le parcours s'effectue en 3 ans. Les options « instrument » ou « danse » occupent une part importante de l'emploi du temps. Des enseignements généraux (français, langue étrangère, philo, histoire de l'art et des civilisations, maths et physique) s'équilibrent avec les enseignements technologiques (reproduction du son, performances des amplificateurs, dynamique de la danse...). Les cours de musique ou de danse sont dispensés au lycée et au conservatoire.

**Et après ?** Cette série prépare principalement aux études supérieures artistiques au conservatoire (sur concours) et plus rarement à l'université (musicologie, arts...). ■



Pour aller plus loin

> Retrouvez les bacs détaillés dans le guide *Après la 2<sup>de</sup> générale et technologique.*





# BIENTÔT 16 ANS ! PENSEZ AU RECEN- SEMENT

## QUI ?

Tous les Français, filles et garçons âgés de 16 ans.

## POURQUOI ?

Pour vous inscrire en vue de **permettre votre convocation à la journée défense et citoyenneté.**

**COMMENT ?** Deux possibilités s'offrent à vous :

### PAR INTERNET

- 1 - Créez votre compte sur [www.service-public.fr](http://www.service-public.fr)  
Vérifiez ensuite que le e-recensement est possible dans votre commune.
- 2 - Munissez-vous des documents numérisés suivants :  
pièce d'identité et livret de famille.
- 3 - Allez dans la rubrique «Papiers-Citoyenneté»,  
cliquez sur «Recensement, JDC et service national»,  
ou dans la zone «Rechercher» tapez «recensement».
- 4 - Vous n'avez plus qu'à suivre les instructions.

### À LA MAIRIE DE VOTRE DOMICILE

Munissez-vous des documents suivants :  
pièce d'identité et livret de famille.

**RETROUVEZ «MA JDC SUR MOBILE» EN 1 CLIC**



**DÉVELOPPEZ VOTRE ESPRIT  
DE DÉFENSE !**



SECRETARIAT GÉNÉRAL POUR L'ADMINISTRATION  
DIRECTION DU SERVICE NATIONAL



JOURNÉE DÉFENSE  
ET CITOYENNETÉ

### RENSEIGNEMENTS ET CONTACTS

#### RÉGION NORD-OUEST

- ↳ CSN Angers > Départements 37 / 49 / 72 / 85 > **02 44 01 20 50**
- ↳ CSN Brest > Départements 22 / 29 / 56 > **02 98 37 75 58**
- ↳ CSN Caen > Départements 14 / 50 / 61 > **02 31 38 47 50**
- ↳ CSN Orléans > Départements 18 / 36 / 41 / 45 > **02 38 65 21 32**
- ↳ CSN Rennes > Départements 35 / 44 / 53 > **02 23 44 50 01**
- ↳ CSN Rouen > Départements 27 / 28 / 76 > **02 32 08 20 40**

© 2016 WDC / RES



[www.defense.gouv.fr/jdc](http://www.defense.gouv.fr/jdc)



# Fais du monde ta salle de classe avec EF !

- Séjours linguistiques
- Un An d'Etudes à l'Etranger
- Baccalauréat International
- Etudes secondaires internationales

Découvrez les lycées privés internationaux EF

[www.ef.com](http://www.ef.com)

#### Contacts :

EF Séjours Linguistiques :  
01 42 61 50 22 | [www.ef.com/travel](http://www.ef.com/travel)

Lycées privés internationaux EF :  
+41 41 41 74 794 | [www.ef.com/academy](http://www.ef.com/academy)



# Élèves en situation de handicap

Il est important d'anticiper vos choix d'orientation et de vous poser les bonnes questions pour trouver les formations et les établissements qui répondent à vos besoins éducatifs particuliers. Pour vous aider, huit questions-réponses.

© Tashit Delevy/istock.com

## Que recouvre la situation du handicap ?

La notion de handicap évoque un déficit, des limitations, mais surtout les conséquences sur la vie sociale des personnes. De ce fait, un élève présentant des troubles des apprentissages ou atteint d'une maladie chronique, par exemple, peut voir sa situation de handicap reconnue comme telle par la CDAPH (Commission des droits et de l'autonomie des personnes handicapées) qui siège à la MDPH (maison départementale des personnes handicapées), et ainsi bénéficier d'aménagements tout au long de sa scolarité.

## Quels sont les droits d'un élève en situation de handicap ?

La loi affirme le principe de l'école inclusive pour tous, sans aucune distinction. De plus en plus d'élèves en situation de handicap sont scolarisés en milieu scolaire ordinaire. Désormais, ce ne sont pas les élèves qui s'adaptent à l'école, mais l'environnement scolaire qui s'adapte aux spécificités de chaque parcours. Le PPS (projet personnalisé de scolarisation), notifié par la CDAPH (Commission des droits et de l'autonomie des personnes handicapées), et avec l'accord de la famille, définit un certain nombre d'aides. Il intègre le projet d'orientation de l'élève, ainsi que les aménagements nécessaires à la compensation de son handicap.

## Quelles aides au lycée ?

Un élève en situation de handicap peut bénéficier : d'aides humaines (auxiliaire de vie scolaire, interprète en langue des signes) ; d'aides techniques (prêt de matériel pédagogique adapté, ordinateur avec synthèse vocale, par exemple) ; de séances de rééducation, effectuées sur place, par des professionnels du service de soins à domicile ; d'aménagements des conditions pour passer les examens. De plus, il peut être dispensé de certains cours ou recevoir des enseignements adaptés, par exemple en EPS (éducation physique et sportive).

## Qu'est-ce qu'une Ulis ?

Lorsque la scolarisation en milieu ordinaire n'est pas possible, l'élève peut être orienté en Ulis (unité localisée pour l'inclusion scolaire) au sein du lycée. Ces dispositifs scolarisent des élèves en situation de handicap (troubles visuels, auditifs, moteurs, des fonctions cognitives ou mentales, troubles spécifiques du langage et des apprentissages, troubles envahissants du développement ou troubles multiples associés). Les élèves, en effectifs réduits, sont regroupés au sein de l'Ulis quand les objectifs d'apprentissage requièrent des modalités adaptées. Les élèves suivent également des enseignements en classe ordinaire. La discipline et le niveau d'enseignement sont définis en fonction de leur PPS afin de répondre à leurs besoins. Pour savoir s'il existe une Ulis près de chez vous, consultez [www.onisep.fr/handicap](http://www.onisep.fr/handicap), recherche thématique « Une structure handicap ».



Pour en savoir plus

> consultez [www.onisep.fr/Formation-et-handicap](http://www.onisep.fr/Formation-et-handicap)

## Après une 3<sup>e</sup> en Ulis, quelles poursuites d'études ?

Après avoir pris l'avis de ses professeurs, selon ses goûts, ses intérêts et ses capacités d'autonomie, l'enseignant référent pour la scolarisation des élèves en situation de handicap pourra proposer plusieurs possibilités. Par exemple :

- entrer dans un dispositif Ulis lycée;
- entrer en lycée professionnel dans une classe de préparation au CAP;
- suivre une formation en alternance dans un CFA (centre de formation d'apprentis), éventuellement adapté aux personnes handicapées;
- poursuivre une formation préprofessionnelle et professionnelle au sein d'un IME (institut médico-éducatif) ou d'une SIPFP (section d'initiation et de première formation professionnelle).

Ces différentes propositions seront discutées lors d'une réunion de l'équipe de suivi de la scolarisation, puis soumises à la CDAPH (Commission des droits et de l'autonomie des personnes handicapées).

## Stages, apprentissage : quels aménagements ?

Outre les aménagements de la scolarité et des examens, il existe aussi des dispositions spécifiques relatives aux stages et aux formations suivies en alternance. Il est possible, à partir de 16 ans, de demander à bénéficier de la RQTH (reconnaissance de la qualité de travailleur handicapé). Par ailleurs, l'apprenti bénéficiant de la RQTH peut souscrire un contrat d'apprentissage aménagé.

Dans certains CFA (centres de formation d'apprentis), un référent accueille et informe les jeunes en situation de handicap. Des aménagements de la scolarité, des aides pédagogiques et un accompagnement pour trouver un employeur sont possibles. L'Agefiph (Association de gestion du fonds pour l'insertion professionnelle des personnes handicapées) et le FIPHFP (Fonds pour l'insertion des personnes handicapées dans la fonction publique) financent des aides techniques et humaines pour l'adaptation du poste de travail.

## Quels sont les interlocuteurs ?

Enseignants référents pour la scolarisation des élèves en situation de handicap, médecins de l'Éducation nationale et bien sûr MDPH (maisons départementales des personnes handicapées) sont les interlocuteurs et structures incontournables. L'enseignant référent est chargé de la mise en œuvre et de l'évaluation du PPS (projet personnalisé de scolarisation). Il fait aussi le lien entre la famille de l'élève, l'équipe éducative et la MDPH.

## Qu'est-ce qu'un PAP ?

Le PAP (plan d'accompagnement personnalisé) est un dispositif d'accompagnement pédagogique qui répond aux besoins des élèves présentant des troubles des apprentissages, et pour lesquels des adaptations et aménagements pédagogiques sont nécessaires. Élaboré à la demande de la famille ou de l'équipe éducative, le PAP est mis en place par le chef d'établissement et sur avis du médecin de l'Éducation nationale. Mis en œuvre par les enseignants, le PAP est révisé tous les ans et accompagne l'élève tout au long de sa scolarité.





# Des publications pour bien choisir son orientation !



→	Réf.	Prix	Qté	Total
<b>LES INDISPENSABLES</b>				
Quels métiers demain ?	901 298	9 €		
Le dico des métiers	901 054	14,90 €		
Artisanat : des métiers pour demain	901 195	9 €		
<b>ARTS / CULTURE / COMMUNICATION / MEDIAS</b>				
Les métiers du jeu vidéo	901 232	12 €		
Les métiers du web	901 227	12 €		
Les métiers de la mode et du luxe	901 186	12 €		
Les métiers des langues et de l'international	901 144	12 €		
Les métiers du design	901 280	12 €		
Les métiers du journalisme, de la communication et de la documentation	901 188	12 €		
Les métiers de l'audiovisuel	901 190	12 €		
<b>BTP / INDUSTRIE / TRANSPORTS</b>				
Les métiers du bâtiment et des travaux publics	901 278	12 €		
Les métiers de la mécanique	901 185	12 €		
Les métiers du transport et de la logistique	901 283	12 €		
Les métiers des industries des papiers cartons	901 319	4,90 €		
<b>DROIT / FONCTION PUBLIQUE</b>				
Les métiers du droit	901 284	12 €		
Les métiers de l'enseignement, de l'éducation et de la formation	901 146	12 €		
Les métiers de la sécurité (disponible en novembre 2016)	901 285	12 €		
Les métiers de la justice	901 234	12 €		
Les métiers de la défense	901 236	12 €		
<b>ÉCONOMIE / COMMERCE / GESTION</b>				
Les métiers du marketing, de la publicité et de la vente	901 279	12 €		
Les métiers de la banque, de la finance et de l'assurance	901 282	12 €		
Les métiers de la gestion, de la comptabilité et des ressources humaines	901 143	12 €		
Les métiers du commerce et de la distribution	901 276	4,90 €		
Les métiers du commerce de gros	901 261	4,90 €		

→	Réf.	Prix	Qté	Total
<b>NATURE / AGRICULTURE / ENVIRONNEMENT</b>				
Les métiers auprès des animaux	901 228	12 €		
Les métiers de la biologie	901 277	12 €		
Les métiers de l'agriculture et de la forêt	901 148	12 €		
Les métiers de l'architecture, de l'urbanisme et du paysage	901 145	12 €		
Les métiers de l'agroalimentaire	901 191	12 €		
Les métiers de l'environnement et du développement durable	901 233	12 €		
Les métiers du paysage	901 272	4,90 €		
Les métiers de la propreté et des services associés	901 264	4,90 €		
<b>SANTÉ / SOCIAL</b>				
Les métiers du social	901 230	12 €		
Les métiers du médical	901 184	12 €		
Les métiers du paramédical	901 183	12 €		
Les métiers de l'humanitaire	901 043	12 €		
Les métiers auprès des enfants	901 229	12 €		
Les métiers au service du handicap	901 225	4,90 €		
<b>SCIENCES / TECHNOLOGIES</b>				
Les métiers de l'électronique et de la robotique	901 231	12 €		
Les métiers de l'énergie	901 281	12 €		
Les métiers de l'informatique	901 187	12 €		
Les métiers de la chimie	901 138	12 €		
<b>TOURISME / LOISIRS / HÔTELLERIE / RESTAURATION</b>				
Les métiers du sport	901 192	12 €		
Les métiers de l'hôtellerie et de la restauration	901 189	12 €		
Les métiers du tourisme	901 235	12 €		
<b>Montant de la commande</b> ..... €				
<b>Frais d'envoi en Colissimo*</b> + ..... €				
<b>France Métropole : + 6 € (30566) DOM : + 20 € (30585),</b>				
<b>UE et Suisse : + 12 € (30583), TOM et étranger hors UE : + 25 € (30586)</b>				
*Pour toute commande hors métropole et UE d'un montant supérieur à 100 €, un forfait de 35 € est appliqué (30584).				
<b>Total de la commande</b> ..... €				

Commandez en ligne !

[www.onisep.fr/lalibrairie](http://www.onisep.fr/lalibrairie)

Pour toute commande à destination des DOM, le tarif hors taxes s'applique. Merci de nous consulter. Conditions générales de vente disponibles sur [www.onisep.fr/lalibrairie](http://www.onisep.fr/lalibrairie) ou sur simple demande.

**Complétez et retournez ce bon de commande accompagné de votre règlement à :**  
Onisep VPC, 12 mail Barthélemy-Thimonnier, CS 10450 Lognes, 77437 Marne-la-Vallée Cedex 2

### VOTRE ADRESSE POSTALE

Nom / Prénom :

Adresse :

Code Postal | | | | |

Localité :

Pays :

Merci d'indiquer l'adresse de facturation si celle-ci diffère de l'adresse de livraison.

### E-mail :

À renseigner impérativement pour le suivi de commande.

### VOTRE MODE DE PAIEMENT

Règlement par chèque bancaire à l'ordre de : l'agent comptable de l'Onisep

Date et signature :

Je souhaite que les informations me concernant restent confidentielles et ne soient pas divulguées. Conformément à la loi informatique et liberté du 6 janvier 1978, vous disposez d'un droit d'accès et de rectification aux données informatiques.



# Formations en Normandie académie de Caen

2016 - 2017

## LES FORMATIONS GÉNÉRALES ET TECHNOLOGIQUES

Les enseignements d'exploration, les 2 <sup>des</sup> spécifiques, les langues proposées .....	p.26
Les diplômes généraux et technologiques.....	p.30
Les établissements et leurs formations par départements .....	p. 32
> Les lycées publics .....	p. 32
> Les lycées privés sous contrat .....	p. 36

## LES FORMATIONS PROFESSIONNELLES

Les diplômes professionnels par domaines .....	p.39
Les établissements et leurs formations par départements .....	p.45
> Les établissements publics (voie scolaire) .....	p. 45
> Les établissements privés sous contrat (voie scolaire) .....	p. 48
> Les établissements de formation par apprentissage .....	p. 51

## LES FORMATIONS PARTICULIÈRES

> Les sections sportives scolaires et les pôles Espoir .....	p. 54
> Les sections linguistiques .....	p. 55
> Les Ulis .....	p. 55

## LES ADRESSES UTILES

> Les CIO (centres d'information et d'orientation), autres adresses .....	p. 56
---	-------



### **Avertissement**

*La carte des formations et la capacité d'accueil des établissements connaissent des évolutions ou des adaptations pendant l'année scolaire. Pour en savoir plus sur ces dernières en temps réel, consultez [www.onisep.fr](http://www.onisep.fr).*

# Les enseignements d'exploration en 2<sup>de</sup> générale et technologique

## Les 2<sup>des</sup> spécifiques

## Les langues proposées

Vous trouverez ci-dessous la liste des enseignements d'exploration proposés en classe de 2<sup>de</sup> générale et technologique, classés par ordre alphabétique, ainsi que la liste de 2<sup>des</sup> spécifiques.

Les établissements qui proposent ces enseignements sont indiqués par le numéro de département, la ville et le nom de l'établissement.

### ↳ Les enseignements d'exploration en classe de 2<sup>de</sup>

#### Biotechnologies

- ◆ 14 Caen - Lycée Jean Rostand
- 14 Caen - Lycée Sainte-Ursule
- ◆ 14 Vire - Lycée Marie Curie
- 14 Vire - Lycée Saint-Jean Eudes
- ◆ 50 Avranches - Lycée Émile Littré
- ◆ 50 Cherbourg-Octeville - Lycée Alexis de Tocqueville
- ◆ 50 Cherbourg-Octeville - Lycée Jean-François Millet
- 50 Cherbourg-Octeville - Lycée Thomas Hélye
- ◆ 50 Mortain - Lycée Robert de Mortain
- ◆ 50 Saint-Lô - Lycée Curie-Corot
- ◆ 61 Alençon - Lycée Marguerite de Navarre
- ◆ 61 Domfront - Lycée Auguste Chevalier

#### Création et activités artistiques : arts du son

- ◆ 14 Caen - Lycée Malherbe
- 14 Vire - Lycée Saint-Jean Eudes
- 50 Agneaux - Lycée Saint-Lô
- 50 Avranches - Lycée Notre-Dame de la Providence
- ◆ 50 Cherbourg-Octeville - Lycée Jean-François Millet
- ◆ 61 Alençon - Lycée Marguerite de Navarre

#### Création et activités artistiques : arts du spectacle

- ◆ 14 Caen - Lycée Malherbe
- ◆ 14 Falaise - Lycée Louis Liard

- ◆ 14 Hérouville-Saint-Clair - Collège - lycée expérimental CLE
- ◆ 14 Hérouville-Saint-Clair - Lycée Salvador Allende
- ◆ 14 Vire - Lycée Marie Curie
- ◆ 50 Cherbourg-Octeville - Lycée Jean-François Millet
- 50 Coutances - Lycée Jean-Paul II
- ◆ 50 Valognes - Lycée Henri Cornat

#### Création et activités artistiques : arts visuels

- ◆ 14 Bayeux - Lycée Alain Chartier
- ◆ 14 Caen - Lycée Dumont d'Urville
- ◆ 14 Caen - Lycée Malherbe
- 14 Caen - Lycée Sainte-Ursule
- ◆ 14 Hérouville-Saint-Clair - Collège - lycée expérimental CLE
- ◆ 14 Hérouville-Saint-Clair - Lycée Salvador Allende
- ◆ 14 Honfleur - Lycée Albert Sorel
- 14 Trouville-sur-Mer - Lycée Marie Joseph
- ◆ 14 Vire - Lycée Marie Curie
- 14 Vire - Lycée Saint-Jean Eudes
- ◆ 50 Avranches - Lycée Émile Littré
- ◆ 50 Cherbourg-Octeville - Lycée Jean-François Millet
- ◆ 50 Saint-Lô - Lycée Le Verrier
- ◆ 61 Alençon - Lycée Marguerite de Navarre
- 61 Argentan - Lycée Jeanne d'Arc
- ◆ 61 L'Aigle - Lycée Napoléon
- ◆ 61 Mortagne-au-Perche - Lycée Jean Monnet
- 61 Sées - Lycée Marie Immaculée

#### Création et activités artistiques : patrimoines

- ◆ 14 Caen - Lycée Augustin Fresnel
- ◆ 14 Caen - Lycée Dumont d'Urville
- ◆ 14 Caen - Lycée Jean Rostand
- ◆ 14 Caen - Lycée Victor Hugo
- ◆ 50 Valognes - Lycée Henri Cornat
- ◆ 61 Alençon - Lycée Marguerite de Navarre
- ◆ 61 Domfront - Lycée Auguste Chevalier
- 61 Mortagne-au-Perche - Lycée Bignon

#### Création et culture-design

- ◆ 14 Caen - Lycée Pierre Simon de Laplace

#### Création et innovation technologiques

- ◆ 14 Bayeux - Lycée Arcisse de Caumont
- 14 Caen - Institut Lemonnier
- ◆ 14 Caen - Lycée Dumont d'Urville
- ◆ 14 Caen - Lycée Pierre Simon de Laplace
- ◆ 14 Condé-sur-Noireau - Lycée Charles Tellier
- ◆ 14 Lisieux - Lycée Paul Cornu
- ◆ 14 Mondeville - Lycée Jules Verne
- ◆ 50 Cherbourg-Octeville - Lycée Alexis de Tocqueville
- ◆ 50 Granville - Lycée Julliot de la Morandière

- ◆ 50 Saint-Hilaire-du-Harcouët - Lycée Claude Lehec
- ◆ 50 Saint-Lô - Lycée Curie-Corot
- ◆ 61 Alençon - Lycée Alain
- ◆ 61 Argentan - Lycée Mézeray
- ◆ 61 Fiers - Lycée Jean Guéhenno
- ◆ 61 La Ferté-Macé - Lycée des Andaines
- ◆ 61 L'Aigle - Lycée Napoléon

#### Écologie, agronomie, territoire, développement durable

- ◆ 14 Saint-Pierre-sur-Dives - Lycée agricole Le Robillard
- ◆ 50 Coutances - Lycée agricole de Coutances
- ◆ 50 Le Hommet-d'Arthenay - Lycée agricole Saint-Lô Thère
- ◆ 50 Saint-Hilaire-du-Harcouët - Lycée agricole de la baie du Mont-Saint-Michel
- ◆ 61 Sées - Lycée agricole Auguste Loutreuil

#### Éducation physique et sportive

- ◆ 14 Condé-sur-Noireau - Lycée Charles Tellier
- ◆ 14 Falaise - Lycée Louis Liard
- ◆ 14 Honfleur - Lycée Albert Sorel
- 50 Cherbourg-Octeville - Lycée Thomas Hélye
- 50 Coutances - Lycée Jean-Paul II

## Informatique et création numérique

- ◆ 14 **Caen** - Lycée Jean Rostand
- 14 **Caen** - Lycée Sainte-Marie
- ◆ 14 **Falaise** - Lycée Louis Liard
- ◆ 14 **Hérouville-Saint-Clair** - Lycée Salvador Allende
- ◆ 50 **Cherbourg-Octeville** - Lycée Jean-François Millet
- 50 **Cherbourg-Octeville** - Lycée Thomas Hélye
- ◆ 50 **Coutances** - Lycée Charles François Lebrun
- 50 **Granville** - Lycée Sévigné
- ◆ 61 **Fliers** - Lycée Jean Guéhenno
- 61 **Sées** - Lycée Marie Immaculée

## LV3

### Allemand

- 14 **Caen** - Lycée privé Jeanne d'Arc
- 14 **Caen** - Lycée Sainte-Marie
- 14 **Douvres-la-Délivrande** - Cours Notre-Dame
- 61 **Alençon** - Lycée Saint-François de Sales
- 61 **Fliers** - Lycée Saint-Thomas d'Aquin

### Arabe

- ◆ 14 **Caen** - Lycée Malherbe
- ◆ 14 **Hérouville-Saint-Clair** - Lycée Salvador Allende
- ◆ 61 **Fliers** - Lycée Jean Guéhenno

### Chinois

- ◆ 14 **Caen** - Lycée Malherbe
- 14 **Caen** - Lycée Sainte-Marie
- 50 **Cherbourg-Octeville** - Lycée Thomas Hélye
- ◆ 50 **Coutances** - Lycée Charles François Lebrun
- 50 **Granville** - Lycée Sévigné
- ◆ 61 **Alençon** - Lycée Alain
- 61 **Alençon** - Lycée Saint-François de Sales

### Espagnol

- ◆ 14 **Caen** - Lycée Jean Rostand
- 14 **Caen** - Lycée Sainte-Marie
- 14 **Douvres-la-Délivrande** - Cours Notre-Dame
- ◆ 14 **Lisieux** - Lycée Marcel Gambier
- ◆ 14 **Vire** - Lycée Saint-Jean Eudes
- 50 **Granville** - Lycée Sévigné
- 61 **Alençon** - Lycée Saint-François de Sales
- 61 **Fliers** - Lycée Saint-Thomas d'Aquin
- 61 **Mortagne-au-Perche** - Lycée Bignon

### Grec moderne

- ◆ 14 **Caen** - Lycée Victor Hugo

### Italien

- ◆ 14 **Caen** - Lycée Augustin Fresnel
- ◆ 14 **Caen** - Lycée Charles de Gaulle
- ◆ 14 **Caen** - Lycée Jean Rostand
- ◆ 14 **Caen** - Lycée Malherbe
- 14 **Caen** - Lycée privé Jeanne d'Arc
- ◆ 14 **Falaise** - Lycée Louis Liard
- 14 **Lisieux** - Institution Frémont
- 14 **Trouville-sur-Mer** - Lycée Marie Joseph
- ◆ 14 **Vire** - Lycée Marie Curie
- ◆ 50 **Avranches** - Lycée Émile Littré
- ◆ 50 **Cherbourg-Octeville** - Lycée Jean-François Millet
- ◆ 50 **Cherbourg-Octeville** - Lycée Victor Grignard
- 50 **Cherbourg-Octeville** - Lycée Thomas Hélye
- ◆ 50 **Coutances** - Lycée Charles François Lebrun
- 50 **Coutances** - Lycée Jean-Paul II
- ◆ 50 **Granville** - Lycée Julliot de la Morandière
- 50 **Granville** - Lycée Sévigné
- ◆ 61 **Alençon** - Lycée Alain

- ◆ 50 **Granville** - Lycée Julliot de la Morandière
- ◆ 50 **Granville** - Lycée Sévigné
- ◆ 61 **Alençon** - Lycée Alain
- ◆ 61 **Fliers** - Lycée Jean Guéhenno

### Japonais

- ◆ 14 **Caen** - Lycée Charles de Gaulle
- ◆ 50 **Cherbourg-Octeville** - Lycée Victor Grignard

### Norvégien

- ◆ 14 **Bayeux** - Lycée Alain Chartier

### Portugais

- ◆ 14 **Caen** - Lycée Victor Hugo

### Russe

- ◆ 14 **Caen** - Lycée Augustin Fresnel
- 14 **Caen** - Lycée privé Jeanne d'Arc
- ◆ 14 **Hérouville-Saint-Clair** - Lycée Salvador Allende
- ◆ 14 **Lisieux** - Lycée Marcel Gambier
- 50 **Agneaux** - Lycée Saint-Lô

### Suédois

- ◆ 14 **Caen** - Lycée Victor Hugo

## Langues et cultures de l'Antiquité : grec

- ◆ 14 **Bayeux** - Lycée Alain Chartier
- ◆ 14 **Caen** - Lycée Charles de Gaulle
- 14 **Caen** - Lycée privé Jeanne d'Arc
- 14 **Caen** - Lycée Sainte-Marie
- 14 **Douvres-la-Délivrande** - Cours Notre-Dame
- 14 **Lisieux** - Institution Frémont
- 50 **Agneaux** - Lycée Saint-Lô
- ◆ 50 **Cherbourg-Octeville** - Lycée Jean-François Millet
- ◆ 50 **Granville** - Lycée Julliot de la Morandière
- 61 **Alençon** - Lycée Saint-François de Sales
- ◆ 61 **Fliers** - Lycée Jean Guéhenno

## Langues et cultures de l'Antiquité : latin

- ◆ 14 **Bayeux** - Lycée Alain Chartier
- ◆ 14 **Bayeux** - Lycée Jeanne d'Arc
- ◆ 14 **Caen** - Lycée Augustin Fresnel
- ◆ 14 **Caen** - Lycée Charles de Gaulle
- ◆ 14 **Caen** - Lycée Dumont d'Urville
- ◆ 14 **Caen** - Lycée Malherbe
- 14 **Caen** - Lycée privé Jeanne d'Arc
- 14 **Caen** - Lycée Sainte-Marie
- ◆ 14 **Caen** - Lycée Victor Hugo
- 14 **Douvres-la-Délivrande** - Cours Notre-Dame
- 14 **Lisieux** - Institution Frémont
- ◆ 14 **Lisieux** - Lycée Marcel Gambier
- 14 **Trouville-sur-Mer** - Lycée Marie Joseph
- ◆ 14 **Vire** - Lycée Marie Curie
- 50 **Agneaux** - Lycée Saint-Lô
- ◆ 50 **Avranches** - Lycée Émile Littré
- ◆ 50 **Cherbourg-Octeville** - Lycée Jean-François Millet
- ◆ 50 **Cherbourg-Octeville** - Lycée Victor Grignard
- 50 **Cherbourg-Octeville** - Lycée Thomas Hélye
- ◆ 50 **Coutances** - Lycée Charles François Lebrun
- 50 **Coutances** - Lycée Jean-Paul II
- ◆ 50 **Granville** - Lycée Julliot de la Morandière
- 50 **Granville** - Lycée Sévigné
- ◆ 50 **Mortain** - Lycée Robert de Mortain
- ◆ 50 **Saint-Lô** - Lycée Le Verrier
- ◆ 50 **Valognes** - Lycée Henri Cornat
- 50 **Villedieu-les-Poêles** - Lycée Saint-Joseph
- ◆ 61 **Alençon** - Lycée Alain
- ◆ 61 **Alençon** - Lycée Marguerite de Navarre
- 61 **Alençon** - Lycée Saint-François de Sales
- 61 **Argentan** - Lycée Jeanne d'Arc
- ◆ 61 **Argentan** - Lycée Mézeray
- ◆ 61 **Domfront** - Lycée Auguste Chevalier
- ◆ 61 **Fliers** - Lycée Jean Guéhenno
- 61 **Fliers** - Lycée Saint-Thomas d'Aquin
- ◆ 61 **La Ferté-Macé** - Lycée des Andaines
- ◆ 61 **La Ferté-Macé** - Lycée des Andaines
- ◆ 61 **L'Aigle** - Lycée Napoléon
- 61 **Mortagne-au-Perche** - Lycée Bignon
- ◆ 61 **Mortagne-au-Perche** - Lycée Jean Monnet

- ◆ 61 **Alençon** - Lycée Marguerite de Navarre
- 61 **Alençon** - Lycée Saint-François de Sales
- ◆ 61 **Argentan** - Lycée Mézeray
- ◆ 61 **Fliers** - Lycée Jean Guéhenno
- 61 **Fliers** - Lycée Saint-Thomas d'Aquin
- 61 **Mortagne-au-Perche** - Lycée Bignon
- ◆ 61 **Mortagne-au-Perche** - Lycée Jean Monnet

## Littérature et société

- ◆ 14 **Bayeux** - Lycée Alain Chartier
- ◆ 14 **Bayeux** - Lycée Arcisse de Caumont
- 14 **Bayeux** - Lycée Jeanne d'Arc
- ◆ 14 **Caen** - Lycée Augustin Fresnel
- ◆ 14 **Caen** - Lycée Charles de Gaulle
- ◆ 14 **Caen** - Lycée Dumont d'Urville
- ◆ 14 **Caen** - Lycée Jean Rostand
- ◆ 14 **Caen** - Lycée Malherbe
- 14 **Caen** - Lycée privé Jeanne d'Arc
- 14 **Caen** - Lycée Sainte-Marie
- ◆ 14 **Caen** - Lycée Victor Hugo
- ◆ 14 **Condé-sur-Noireau** - Lycée Charles Tellier
- ◆ 14 **Deauville** - Lycée André Maurois
- 14 **Douvres-la-Délivrande** - Cours Notre-Dame
- ◆ 14 **Falaise** - Lycée Louis Liard
- ◆ 14 **Hérouville-Saint-Clair** - Collège - lycée expérimental CLE
- ◆ 14 **Hérouville-Saint-Clair** - Lycée Salvador Allende
- ◆ 14 **Honfleur** - Lycée Albert Sorel
- 14 **Lisieux** - Lycée Marcel Gambier
- ◆ 14 **Lisieux** - Lycée Paul Cornu
- ◆ 14 **Vire** - Lycée Marie Curie
- 14 **Vire** - Lycée Saint-Jean Eudes
- 50 **Agneaux** - Lycée Saint-Lô
- ◆ 50 **Avranches** - Lycée Émile Littré
- 50 **Avranches** - Lycée Notre-Dame de la Providence
- ◆ 50 **Carentan** - Lycée Sivad de Beaulieu
- ◆ 50 **Cherbourg-Octeville** - Lycée Alexis de Tocqueville
- ◆ 50 **Cherbourg-Octeville** - Lycée Jean-François Millet
- 50 **Cherbourg-Octeville** - Lycée Thomas Hélye
- ◆ 50 **Cherbourg-Octeville** - Lycée Victor Grignard
- ◆ 50 **Coutances** - Lycée Charles François Lebrun
- 50 **Coutances** - Lycée Jean-Paul II
- ◆ 50 **Granville** - Lycée Julliot de la Morandière
- 50 **Granville** - Lycée Sévigné
- ◆ 50 **Mortain** - Lycée Robert de Mortain
- ◆ 50 **Saint-Lô** - Lycée Le Verrier
- ◆ 50 **Saint-Lô** - Lycée Curie-Corot
- ◆ 50 **Valognes** - Lycée Henri Cornat
- 50 **Villedieu-les-Poêles** - Lycée Saint-Joseph
- ◆ 61 **Alençon** - Lycée Alain
- ◆ 61 **Alençon** - Lycée Marguerite de Navarre
- 61 **Alençon** - Lycée Saint-François de Sales
- 61 **Argentan** - Lycée Jeanne d'Arc
- ◆ 61 **Argentan** - Lycée Mézeray
- ◆ 61 **Domfront** - Lycée Auguste Chevalier
- ◆ 61 **Fliers** - Lycée Jean Guéhenno
- 61 **Fliers** - Lycée Saint-Thomas d'Aquin
- ◆ 61 **La Ferté-Macé** - Lycée des Andaines
- ◆ 61 **L'Aigle** - Lycée Napoléon
- 61 **Mortagne-au-Perche** - Lycée Bignon
- ◆ 61 **Mortagne-au-Perche** - Lycée Jean Monnet

## Méthodes et pratiques scientifiques

- ◆ 14 **Bayeux** - Lycée Alain Chartier
- ◆ 14 **Bayeux** - Lycée Arcisse de Caumont
- 14 **Bayeux** - Lycée Jeanne d'Arc
- ◆ 14 **Caen** - Lycée Augustin Fresnel
- ◆ 14 **Caen** - Lycée Charles de Gaulle
- ◆ 14 **Caen** - Lycée Dumont d'Urville
- ◆ 14 **Caen** - Lycée Jean Rostand
- ◆ 14 **Caen** - Lycée Malherbe
- 14 **Caen** - Lycée privé Jeanne d'Arc
- 14 **Caen** - Lycée Sainte-Marie
- ◆ 14 **Caen** - Lycée Victor Hugo
- ◆ 14 **Condé-sur-Noireau** - Lycée Charles Tellier
- ◆ 14 **Deauville** - Lycée André Maurois
- 14 **Douvres-la-Délivrande** - Cours Notre-Dame
- ◆ 14 **Falaise** - Lycée Louis Liard
- ◆ 14 **Hérouville-Saint-Clair** - Collège - lycée expérimental CLE
- ◆ 14 **Hérouville-Saint-Clair** - Lycée Salvador Allende
- ◆ 14 **Honfleur** - Lycée Albert Sorel
- 14 **Lisieux** - Institution Frémont
- ◆ 14 **Lisieux** - Lycée Marcel Gambier
- ◆ 14 **Lisieux** - Lycée Paul Cornu
- ◆ 14 **Vire** - Lycée Marie Curie
- 14 **Vire** - Lycée Saint-Jean Eudes
- 50 **Agneaux** - Lycée Saint-Lô
- ◆ 50 **Avranches** - Lycée Émile Littré
- 50 **Avranches** - Lycée Notre-Dame de la Providence
- ◆ 50 **Carentan** - Lycée Sivad de Beaulieu
- ◆ 50 **Cherbourg-Octeville** - Lycée Alexis de Tocqueville
- ◆ 50 **Cherbourg-Octeville** - Lycée Jean-François Millet
- 50 **Cherbourg-Octeville** - Lycée Thomas Hélye
- ◆ 50 **Cherbourg-Octeville** - Lycée Victor Grignard
- ◆ 50 **Coutances** - Lycée Charles François Lebrun
- 50 **Coutances** - Lycée Jean-Paul II
- ◆ 50 **Granville** - Lycée Julliot de la Morandière
- 50 **Granville** - Lycée Sévigné
- ◆ 50 **Mortain** - Lycée Robert de Mortain
- ◆ 50 **Saint-Lô** - Lycée Le Verrier
- ◆ 50 **Saint-Lô** - Lycée Curie-Corot
- ◆ 50 **Valognes** - Lycée Henri Cornat
- 50 **Villedieu-les-Poêles** - Lycée Saint-Joseph
- ◆ 61 **Alençon** - Lycée Alain
- ◆ 61 **Alençon** - Lycée Marguerite de Navarre
- 61 **Alençon** - Lycée Saint-François de Sales
- 61 **Argentan** - Lycée Jeanne d'Arc
- ◆ 61 **Argentan** - Lycée Mézeray
- ◆ 61 **Domfront** - Lycée Auguste Chevalier
- ◆ 61 **Fliers** - Lycée Jean Guéhenno
- 61 **Fliers** - Lycée Saint-Thomas d'Aquin
- ◆ 61 **La Ferté-Macé** - Lycée des Andaines
- ◆ 61 **L'Aigle** - Lycée Napoléon
- 61 **Mortagne-au-Perche** - Lycée Bignon
- ◆ 61 **Mortagne-au-Perche** - Lycée Jean Monnet
- 61 **Sées** - Lycée Marie Immaculée

- ◆ enseignement public
- enseignement privé

- ◆ enseignement public
- enseignement privé

## Principes fondamentaux de l'économie et de la gestion

- ◆ 14 **Bayeux** - Lycée Alain Chartier
- ◆ 14 **Bayeux** - Lycée Arcisse de Caumont
- ◆ 14 **Bayeux** - Lycée Jeanne d'Arc
- 14 **Caen** - Institut Lemonnier
- ◆ 14 **Caen** - Lycée Augustin Fresnel
- ◆ 14 **Caen** - Lycée Charles de Gaulle
- ◆ 14 **Caen** - Lycée Dumont d'Urville
- ◆ 14 **Caen** - Lycée Jean Rostand
- ◆ 14 **Caen** - Lycée Malherbe
- 14 **Caen** - Lycée Notre-Dame de Fidélité
- ◆ 14 **Caen** - Lycée Pierre Simon de Laplace
- 14 **Caen** - Lycée privé Jeanne d'Arc
- 14 **Caen** - Lycée Sainte-Marie
- 14 **Caen** - Lycée Sainte-Ursule
- ◆ 14 **Caen** - Lycée Victor Hugo
- ◆ 14 **Condé-sur-Noireau** - Lycée Charles Tellier
- ◆ 14 **Deauville** - Lycée André Maurois
- 14 **Douvres-la-Délivrande** - Cours Notre-Dame
- ◆ 14 **Falaise** - Lycée Louis Liard
- ◆ 14 **Hérouville-Saint-Clair** - Collège - lycée expérimental CLE
- ◆ 14 **Hérouville-Saint-Clair** - Lycée Salvador Allende
- ◆ 14 **Honfleur** - Lycée Albert Sorel
- 14 **Lisieux** - Institution Frémont
- 14 **Lisieux** - Lycée les Rosiers
- ◆ 14 **Lisieux** - Lycée Marcel Gambier
- ◆ 14 **Lisieux** - Lycée Paul Cornu
- ◆ 14 **Mondeville** - Lycée Jules Verne
- 14 **Trouville-sur-Mer** - Lycée Marie Joseph
- ◆ 14 **Vire** - Lycée Marie Curie
- 14 **Vire** - Lycée Saint-Jean Eudes
- 50 **Agneaux** - Lycée Saint-Lô
- ◆ 50 **Avranches** - Lycée Émile Littré
- 50 **Avranches** - Lycée Notre-Dame de la Providence
- ◆ 50 **Carentan** - Lycée Sivard de Beaulieu
- ◆ 50 **Cherbourg-Octeville** - Lycée Alexis de Tocqueville
- ◆ 50 **Cherbourg-Octeville** - Lycée Jean-François Millet
- 50 **Cherbourg-Octeville** - Lycée Thomas Hélye
- ◆ 50 **Cherbourg-Octeville** - Lycée Victor Grignard
- ◆ 50 **Coutances** - Lycée Charles François Lebrun
- 50 **Coutances** - Lycée Jean-Paul II
- ◆ 50 **Granville** - Lycée Julliot de la Morandière
- 50 **Granville** - Lycée Sévigné
- ◆ 50 **Mortain** - Lycée Robert de Mortain
- ◆ 50 **Saint-Hilaire-du-Harcouët** - Lycée Claude Lehec
- ◆ 50 **Saint-Lô** - Lycée Le Verrier
- ◆ 50 **Saint-Lô** - Lycée Curie-Corot
- 50 **Saint-Lô** - Lycée technique Bon Sauveur
- ◆ 50 **Valognes** - Lycée Henri Cornat
- 50 **Villedieu-les-Poêles** - Lycée Saint-Joseph

- ◆ 61 **Alençon** - Lycée Alain
- ◆ 61 **Alençon** - Lycée Marguerite de Navarre
- 61 **Alençon** - Lycée Saint-François de Sales
- ◆ 61 **Argentan** - Lycée Jeanne d'Arc
- ◆ 61 **Argentan** - Lycée Mézeray
- ◆ 61 **Domfront** - Lycée Auguste Chevalier
- ◆ 61 **Fiers** - Lycée Jean Guéhenno
- 61 **Fiers** - Lycée Saint-Thomas d'Aquin
- ◆ 61 **La Ferté-Macé** - Lycée des Andaines
- ◆ 61 **L'Aigle** - Lycée Napoléon
- 61 **Mortagne-au-Perche** - Lycée Bignon
- ◆ 61 **Mortagne-au-Perche** - Lycée Jean Monnet
- ◆ 61 **Sées** - Lycée agricole Auguste Loutheuil
- 61 **Sées** - Lycée Marie Immaculée

## Santé et social

- ◆ 14 **Caen** - Lycée Jean Rostand
- 14 **Caen** - Lycée Notre-Dame de Fidélité
- 14 **Caen** - Lycée Sainte-Ursule
- 14 **Lisieux** - Lycée les Rosiers
- ◆ 14 **Vire** - Lycée Marie Curie
- ◆ 50 **Cherbourg-Octeville** - Lycée Jean-François Millet
- ◆ 50 **Mortain** - Lycée Robert de Mortain
- 50 **Saint-Lô** - Lycée technique Bon Sauveur
- ◆ 61 **Alençon** - Lycée Marguerite de Navarre
- 61 **Argentan** - Lycée Jeanne d'Arc
- ◆ 61 **Domfront** - Lycée Auguste Chevalier
- ◆ 61 **Fiers** - Lycée Saint-Thomas d'Aquin
- ◆ 61 **L'Aigle** - Lycée Napoléon

## Sciences de l'ingénieur

- ◆ 14 **Bayeux** - Lycée Arcisse de Caumont
- 14 **Caen** - Institut Lemonnier
- ◆ 14 **Caen** - Lycée Dumont d'Urville
- ◆ 14 **Caen** - Lycée Pierre Simon de Laplace
- ◆ 14 **Condé-sur-Noireau** - Lycée Charles Tellier
- ◆ 14 **Deauville** - Lycée André Maurois
- ◆ 14 **Lisieux** - Lycée Paul Cornu
- ◆ 14 **Mondeville** - Lycée Jules Verne
- ◆ 14 **Vire** - Lycée Marie Curie
- ◆ 50 **Cherbourg-Octeville** - Lycée Alexis de Tocqueville
- 50 **Coutances** - Lycée Jean-Paul II
- ◆ 50 **Granville** - Lycée Julliot de la Morandière
- ◆ 50 **Saint-Hilaire-du-Harcouët** - Lycée Claude Lehec
- ◆ 50 **Saint-Lô** - Lycée Curie-Corot
- ◆ 50 **Valognes** - Lycée Henri Cornat
- ◆ 61 **Alençon** - Lycée Alain
- ◆ 61 **Fiers** - Lycée Jean Guéhenno
- 61 **Fiers** - Lycée Saint-Thomas d'Aquin
- ◆ 61 **La Ferté-Macé** - Lycée des Andaines
- ◆ 61 **L'Aigle** - Lycée Napoléon

## Sciences économiques et sociales

- ◆ 14 **Bayeux** - Lycée Alain Chartier
- ◆ 14 **Bayeux** - Lycée Arcisse de Caumont

- 14 **Bayeux** - Lycée Jeanne d'Arc
- 14 **Caen** - Institut Lemonnier
- ◆ 14 **Caen** - Lycée Augustin Fresnel
- ◆ 14 **Caen** - Lycée Charles de Gaulle
- ◆ 14 **Caen** - Lycée Dumont d'Urville
- ◆ 14 **Caen** - Lycée Jean Rostand
- ◆ 14 **Caen** - Lycée Malherbe
- 14 **Caen** - Lycée Notre-Dame de Fidélité
- ◆ 14 **Caen** - Lycée Pierre Simon de Laplace
- 14 **Caen** - Lycée privé Jeanne d'Arc
- 14 **Caen** - Lycée Sainte-Marie
- 14 **Caen** - Lycée Sainte-Ursule
- ◆ 14 **Caen** - Lycée Victor Hugo
- ◆ 14 **Condé-sur-Noireau** - Lycée Charles Tellier
- ◆ 14 **Deauville** - Lycée André Maurois
- 14 **Douvres-la-Délivrande** - Cours Notre-Dame
- ◆ 14 **Falaise** - Lycée Louis Liard
- ◆ 14 **Hérouville-Saint-Clair** - Collège - lycée expérimental CLE
- ◆ 14 **Hérouville-Saint-Clair** - Lycée Salvador Allende
- ◆ 14 **Honfleur** - Lycée Albert Sorel
- ◆ 14 **Lisieux** - Institution Frémont
- 14 **Lisieux** - Lycée les Rosiers
- ◆ 14 **Lisieux** - Lycée Marcel Gambier
- ◆ 14 **Lisieux** - Lycée Paul Cornu
- ◆ 14 **Mondeville** - Lycée Jules Verne
- ◆ 14 **Saint-Pierre-sur-Dives** - Lycée agricole Le Robillard
- 14 **Trouville-sur-Mer** - Lycée Marie Joseph
- ◆ 14 **Vire** - Lycée Marie Curie
- ◆ 14 **Vire** - Lycée Saint-Jean Eudes
- 50 **Agneaux** - Lycée Saint-Lô
- ◆ 50 **Avranches** - Lycée Émile Littré
- 50 **Avranches** - Lycée Notre-Dame de la Providence
- ◆ 50 **Carentan** - Lycée Sivard de Beaulieu
- ◆ 50 **Cherbourg-Octeville** - Lycée Alexis de Tocqueville
- ◆ 50 **Cherbourg-Octeville** - Lycée Jean-François Millet
- 50 **Cherbourg-Octeville** - Lycée Thomas Hélye
- ◆ 50 **Cherbourg-Octeville** - Lycée Victor Grignard
- ◆ 50 **Coutances** - Lycée agricole de Coutances
- ◆ 50 **Coutances** - Lycée Charles François Lebrun
- 50 **Coutances** - Lycée Jean-Paul II
- ◆ 50 **Granville** - Lycée Julliot de la Morandière
- 50 **Granville** - Lycée Sévigné
- ◆ 50 **Le Hommet-d'Arthenay** - Lycée agricole Saint-Lô Thère
- ◆ 50 **Mortain** - Lycée Robert de Mortain
- ◆ 50 **Saint-Hilaire-du-Harcouët** - Lycée agricole de la baie du Mont-Saint-Michel
- ◆ 50 **Saint-Hilaire-du-Harcouët** - Lycée Claude Lehec
- ◆ 50 **Saint-Lô** - Lycée Le Verrier
- ◆ 50 **Saint-Lô** - Lycée Curie-Corot
- 50 **Saint-Lô** - Lycée technique Bon Sauveur
- ◆ 50 **Valognes** - Lycée Henri Cornat
- 50 **Villedieu-les-Poêles** - Lycée Saint-Joseph
- ◆ 61 **Alençon** - Lycée Alain
- ◆ 61 **Alençon** - Lycée Marguerite de Navarre
- 61 **Alençon** - Lycée Saint-François de Sales
- ◆ 61 **Argentan** - Lycée Jeanne d'Arc
- ◆ 61 **Argentan** - Lycée Mézeray

- ◆ 61 **Domfront** - Lycée Auguste Chevalier
- ◆ 61 **Fiers** - Lycée Jean Guéhenno
- 61 **Fiers** - Lycée Saint-Thomas d'Aquin
- ◆ 61 **La Ferté-Macé** - Lycée des Andaines
- ◆ 61 **L'Aigle** - Lycée Napoléon
- 61 **Mortagne-au-Perche** - Lycée Bignon
- ◆ 61 **Mortagne-au-Perche** - Lycée Jean Monnet
- ◆ 61 **Sées** - Lycée agricole Auguste Loutheuil
- 61 **Sées** - Lycée Marie Immaculée

## Sciences et laboratoire

- ◆ 14 **Bayeux** - Lycée Arcisse de Caumont
- 14 **Bayeux** - Lycée Jeanne d'Arc
- ◆ 14 **Caen** - Lycée Charles de Gaulle
- ◆ 14 **Caen** - Lycée Jean Rostand
- 14 **Caen** - Lycée Jeanne d'Arc
- 14 **Caen** - Lycée Sainte-Marie
- ◆ 14 **Deauville** - Lycée André Maurois
- ◆ 14 **Hérouville-Saint-Clair** - Lycée Salvador Allende
- 14 **Lisieux** - Institution Frémont
- 14 **Trouville-sur-Mer** - Lycée Marie Joseph
- ◆ 14 **Vire** - Lycée Marie Curie
- 14 **Vire** - Lycée Saint-Jean Eudes
- 50 **Agneaux** - Lycée Saint-Lô
- ◆ 50 **Avranches** - Lycée Émile Littré
- 50 **Avranches** - Lycée Notre-Dame de la Providence
- ◆ 50 **Cherbourg-Octeville** - Lycée Alexis de Tocqueville
- 50 **Granville** - Lycée Sévigné
- ◆ 50 **Mortain** - Lycée Robert de Mortain
- ◆ 50 **Saint-Lô** - Lycée Curie-Corot
- ◆ 50 **Valognes** - Lycée Henri Cornat
- ◆ 61 **Alençon** - Lycée Alain
- ◆ 61 **Fiers** - Lycée Jean Guéhenno
- ◆ 61 **Mortagne-au-Perche** - Lycée Jean Monnet

## Les 2<sup>des</sup> spécifiques

### Vers le bac sciences et technologies de l'hôtellerie et de la restauration (STHR)

- 14 **Douvres-la-Délivrande** - Lycée Notre-Dame de Nazareth
- ◆ 14 **Ifs** - Lycée François Rabelais
- ◆ 50 **Granville** - Lycée hôtelier Maurice Marland

### Vers le bac techno musique et danse (TMD)

- ◆ 14 **Caen** - Lycée Malherbe



## ➤ Les langues proposées

### LV1 Allemand

- ◆ 14 **Caen** - Lycée Augustin Fresnel
- ◆ 14 **Caen** - Lycée Charles de Gaulle
- ◆ 14 **Caen** - Lycée Dumont d'Urville
- ◆ 14 **Caen** - Lycée Jean Rostand
- ◆ 14 **Caen** - Lycée Malherbe
- ◆ 14 **Caen** - Lycée Pierre Simon de Laplace

- ◆ 14 **Caen** - Lycée privé Jeanne d'Arc
- 14 **Caen** - Lycée Sainte-Marie
- ◆ 14 **Caen** - Lycée Victor Hugo
- ◆ 14 **Deauville** - Lycée André Maurois
- ◆ 14 **Falaise** - Lycée Louis Liard
- ◆ 14 **Hérouville-Saint-Clair** - Lycée Salvador Allende

- ◆ 14 **Honfleur** - Lycée Albert Sorel
- 14 **Lisieux** - Institution Frémont
- ◆ 14 **Lisieux** - Lycée Marcel Gambier
- ◆ 14 **Saint-Pierre-sur-Dives** - Lycée agricole Le Robillard

- ◆ 14 **Vire** - Lycée Marie Curie
- ◆ 50 **Avranches** - Lycée Émile Littré
- ◆ 50 **Carentan** - Lycée Sivard de Beaulieu

- ◆ 50 **Cherbourg-Octeville** - Lycée Alexis de Tocqueville
- ◆ 50 **Cherbourg-Octeville** - Lycée Jean-François Millet
- ◆ 50 **Cherbourg-Octeville** - Lycée Victor Grignard

- ◆ 50 **Coutances** - Lycée Charles François Lebrun
- ◆ 50 **Granville** - Lycée Julliot de la Morandière
- ◆ 50 **Mortain** - Lycée Robert de Mortain
- ◆ 50 **Saint-Lô** - Lycée Le Verrier
- ◆ 50 **Valognes** - Lycée Henri Cornat
- ◆ 61 **Alençon** - Lycée Alain
- ◆ 61 **Alençon** - Lycée Marguerite de Navarre
- ◆ 61 **Argentan** - Lycée Mézeray
- ◆ 61 **Domfront** - Lycée Auguste Chevalier
- ◆ 61 **Fiers** - Lycée Jean Guéhenno
- ◆ 61 **L'Aigle** - Lycée Napoléon
- ◆ 61 **Mortagne-au-Perche** - Lycée Jean Monnet

### LV2 Allemand

- ◆ Proposée dans tous les établissements
- Proposée dans la plupart des établissements

### LV3 Allemand

- 14 **Caen** - Lycée Jeanne d'Arc
- 14 **Caen** - Lycée Sainte-Marie
- 14 **Douvres-la-Délivrande** - Cours Notre-Dame
- 61 **Alençon** - Lycée Saint-François de Sales
- 61 **Fiers** - Lycée Saint-Thomas d'Aquin

### LV1 Anglais

Proposée dans tous les établissements

### LV2 Anglais

- ◆ Proposée dans la plupart des établissements
- 14 **Caen** - Lycée Jeanne d'Arc
- 14 **Caen** - Lycée Sainte-Marie

### LV2 Arabe

- ◆ 14 **Caen** - Lycée Malherbe

### LV3 Arabe

- ◆ 14 **Caen** - Lycée Malherbe
- ◆ 14 **Hérouville-Saint-Clair** - Lycée Salvador Allende
- ◆ 61 **Fiers** - Lycée Jean Guéhenno

### LV2 Chinois

- 14 **Caen** - Lycée Sainte-Marie

### LV3 Chinois

- ◆ 14 **Caen** - Lycée Malherbe
- ◆ 14 **Caen** - Lycée Sainte-Marie
- ◆ 50 **Coutances** - Lycée Charles François Lebrun
- 50 **Granville** - Lycée Sévigné
- ◆ 61 **Alençon** - Lycée Alain
- 61 **Alençon** - Lycée Saint-François de Sales

### LV2 Espagnol

Proposée dans tous les établissements

### LV3 Espagnol

- ◆ 14 **Caen** - Lycée Jean Rostand
- ◆ 14 **Caen** - Lycée Sainte-Marie
- 14 **Douvres-la-Délivrande** - Cours Notre-Dame
- 14 **Vire** - Lycée Saint-Jean Eudes
- 50 **Granville** - Lycée Sévigné
- 61 **Alençon** - Lycée Saint-François de Sales
- 50 **Fiers** - Lycée Saint-Thomas d'Aquin
- 61 **Mortagne-au-Perche** - Lycée Bignon

### Grec ancien

- ◆ 14 **Bayeux** - Lycée Alain Chartier
- ◆ 14 **Caen** - Lycée Charles de Gaulle
- 14 **Caen** - Lycée Jeanne d'Arc
- 14 **Caen** - Lycée Sainte-Marie
- 14 **Douvres-la-Délivrande** - Cours Notre-Dame
- 14 **Lisieux** - Institution Frémont
- 50 **Agneaux** - Lycée Saint-Lô
- ◆ 50 **Granville** - Lycée Julliot de la Morandière
- ◆ 50 **Cherbourg-Octeville** - Lycée Jean-François Millet
- 61 **Alençon** - Lycée Saint-François de Sales
- ◆ 61 **Fiers** - Lycée Jean Guéhenno

### Grec moderne

- ◆ 14 **Caen** - Lycée Victor Hugo

### LV2 Italien

- 14 **Bayeux** - Lycée Jeanne d'Arc
- ◆ 14 **Caen** - Lycée Jean Rostand
- ◆ 14 **Caen** - Lycée Charles de Gaulle
- ◆ 14 **Caen** - Lycée Augustin Fresnel
- ◆ 14 **Caen** - Lycée Malherbe
- ◆ 14 **Caen** - Lycée Dumont d'Urville
- ◆ 14 **Caen** - Lycée Jeanne d'Arc
- 14 **Douvres-la-Délivrande** - Lycée Notre-Dame de Nazareth
- ◆ 14 **Falaise** - Lycée Louis Liard
- ◆ 14 **Hérouville-Saint-Clair** - Lycée Salvador Allende
- ◆ 14 **Lisieux** - Lycée Marcel Gambier
- ◆ 14 **Lisieux** - Lycée Paul Cornu
- ◆ 50 **Avranches** - Lycée Émile Littré
- ◆ 50 **Carentan** - Lycée Sivard de Beaulieu
- ◆ 50 **Cherbourg-Octeville** - Lycée Victor Grignard
- ◆ 50 **Cherbourg-Octeville** - Lycée Alexis de Tocqueville
- ◆ 50 **Coutances** - Lycée Charles François Lebrun
- ◆ 50 **Cherbourg-Octeville** - Lycée Jean-François Millet
- 50 **Granville** - Lycée Sévigné

- ◆ 61 **Argentan** - Lycée Mézeray
- ◆ 61 **Fiers** - Lycée Jean Guéhenno

### LV3 Italien

- ◆ 14 **Caen** - Lycée Jean Rostand
- ◆ 14 **Caen** - Lycée Charles de Gaulle
- ◆ 14 **Caen** - Lycée Augustin Fresnel
- ◆ 14 **Caen** - Lycée Malherbe
- 14 **Caen** - Lycée Jeanne d'Arc
- 14 **Caen** - Lycée Sainte-Marie (enseignement à distance)
- ◆ 14 **Falaise** - Lycée Louis Liard
- 14 **Lisieux** - Institution Frémont
- 14 **Trouville-sur-mer** - Lycée Marie Joseph
- ◆ 14 **Vire** - Lycée Marie Curie
- 14 **Vire** - Lycée Saint-Jean Eudes (enseignement à distance)
- ◆ 50 **Avranches** - Lycée Émile Littré
- 50 **Avranches** - Lycée Notre-Dame de la Providence (enseignement à distance)
- ◆ 50 **Cherbourg-Octeville** - Lycée Jean-François Millet
- ◆ 50 **Cherbourg-Octeville** - Lycée Victor Grignard
- ◆ 50 **Granville** - Lycée Julliot de la Morandière
- 50 **Granville** - Lycée Sévigné
- ◆ 61 **Alençon** - Lycée Alain
- ◆ 61 **Fiers** - Lycée Jean Guéhenno

### LV3 Japonais

- ◆ 14 **Caen** - Lycée Charles de Gaulle
- ◆ 50 **Cherbourg-Octeville** - Lycée Victor Grignard

### Latin

- ◆ Préparée dans la plupart des établissements
- 14 **Bayeux** - Lycée Jeanne d'Arc
- 14 **Caen** - Lycée Jeanne d'Arc
- 14 **Caen** - Lycée Sainte-Marie
- 14 **Douvres-la-Délivrande** - Cours Notre-Dame
- 14 **Lisieux** - Institution Frémont
- 14 **Trouville-sur-mer** - Lycée Marie Joseph
- 50 **Agneaux** - Lycée Saint-Lô
- 50 **Cherbourg-Octeville** - Lycée Thomas Hélye
- 50 **Coutances** - Lycée Jean-Paul II
- 50 **Granville** - Lycée Sévigné
- 61 **Alençon** - Lycée Saint-François de Sales
- 61 **Fiers** - Lycée Saint-Thomas d'Aquin
- 61 **Mortagne-au-Perche** - Lycée Bignon

### LV3 Norvégien

- ◆ 14 **Bayeux** - Lycée Alain Chartier

### LV3 Portugais

- ◆ 14 **Caen** - Lycée Victor Hugo

### LV1 Russe

- ◆ 14 **Caen** - Lycée Augustin Fresnel

### LV2 Russe

- ◆ 14 **Caen** - Lycée Malherbe

### LV3 Russe

- ◆ 14 **Caen** - Lycée Augustin Fresnel
- 14 **Caen** - Lycée Jeanne d'Arc
- ◆ 14 **Hérouville-Saint-Clair** - Lycée Salvador Allende
- ◆ 14 **Lisieux** - Lycée Marcel Gambier
- 50 **Agneaux** - Lycée Saint-Lô

### LV3 Suédois

- ◆ 14 **Caen** - Lycée Victor Hugo

## POUR EN SAVOIR +

### ➔ PUBLICATIONS

Dans la collection « Parcours » de l'Onisep



Dans la collection « Dossier » de l'Onisep



# Les diplômes généraux et technologiques

## LEXIQUE

**STAV** : sciences et technologies de l'agronomie et du vivant

**STD2A** : sciences et technologies du design et des arts appliqués

**STHR** : sciences et technologies de l'hôtellerie et de la restauration

**STI2D** : sciences et technologies de l'industrie et du développement durable

**STL** : sciences et technologies de laboratoire

**STMG** : sciences et technologies du management et de la gestion

**ST2S** : sciences et technologies de la santé et du social

**TMD** : techniques de la musique et de la danse

**EIL** : espace d'initiative locale

Sont présentés ci-dessous les baccalauréats généraux et technologiques classés par département, ville et nom de l'établissement (public ou privé sous contrat).

## Baccalauréats généraux

### ABIBAC

- ◆ 14 **Hérouville-Saint-Clair** - Lycée Salvador Allende

### BACHIBAC

- ◆ 14 **Caen** - Lycée Charles de Gaulle

### ESABAC

- ◆ 14 **Caen** - Lycée Augustin Fresnel

### Bac L, ES, S

Préparés dans la plupart des établissements.

## Baccalauréats technologiques

### Bac STHR

- 14 **Douvres-la-Délivrande** - Lycée Notre-Dame de Nazareth
- ◆ 14 **Ifs** - Lycée François Rabelais
- ◆ 50 **Granville** - Lycée hôtelier Maurice Marland

### Bac STAV : agronomie, alimentation, environnement, territoire

- EIL aménagements et valorisation des espaces

- ◆ 50 **Coutances** - Lycée agricole de Coutances
- ◆ 61 **Sées** - Lycée agricole Auguste Loutreuil

- EIL technologies de la production agricole

- ◆ 14 **Saint-Pierre-sur-Dives** - Lycée agricole Le Robillard
- ◆ 50 **Coutances** - Lycée agricole de Coutances
- ◆ 50 **Le Hommet-d'Arthenay** - Lycée agricole Saint-Lô Thère
- ◆ 50 **Saint-Hilaire-du-Harcouët** - Lycée agricole de la baie du Mont-Saint-Michel
- ◆ 61 **Sées** - Lycée agricole Auguste Loutreuil

- EIL transformation des produits alimentaires

- ◆ 50 **Le Hommet-d'Arthenay** - Lycée agricole Saint-Lô Thère

### Bac STD2A

- ◆ 14 **Caen** - Lycée Pierre Simon de Laplace

### Bac STI2D spécialité architecture et construction

- ◆ 14 **Caen** - Lycée Pierre Simon de Laplace

### Bac STI2D spécialité énergies et environnement

- 14 **Caen** - Institut Lemonnier
- ◆ 14 **Caen** - Lycée Dumont d'Urville
- ◆ 14 **Lisieux** - Lycée Paul Cornu
- ◆ 14 **Mondeville** - Lycée Jules Verne
- ◆ 50 **Cherbourg-Octeville** - Lycée Alexis de Tocqueville
- ◆ 50 **Granville** - Lycée Julliot de la Morandière
- ◆ 50 **Saint-Lô** - Lycée Curie-Corot
- ◆ 61 **Alençon** - Lycée Alain

### Bac STI2D spécialité innovation technologique et éco-conception

- ◆ 14 **Caen** - Lycée Dumont d'Urville
- ◆ 14 **Lisieux** - Lycée Paul Cornu
- ◆ 50 **Cherbourg-Octeville** - Lycée Alexis de Tocqueville
- ◆ 50 **Saint-Hilaire-du-Harcouët** - Lycée Claude Lehec
- ◆ 50 **Saint-Lô** - Lycée Curie-Corot
- ◆ 61 **Alençon** - Lycée Alain
- ◆ 61 **Fiers** - Lycée Jean Guéhenno
- ◆ 61 **L'Aigle** - Lycée Napoléon

### Bac STI2D spécialité systèmes d'information et numérique

- ◆ 14 **Bayeux** - Lycée Arçisse de Caumont
- 14 **Caen** - Institut Lemonnier
- ◆ 14 **Condé-sur-Noireau** - Lycée Charles Tellier
- ◆ 14 **Mondeville** - Lycée Jules Verne
- ◆ 50 **Cherbourg-Octeville** - Lycée Alexis de Tocqueville
- ◆ 50 **Granville** - Lycée Julliot de la Morandière
- ◆ 61 **Alençon** - Lycée Alain

### Bac STL spécialité biotechnologies

- ◆ 14 **Caen** - Lycée Jean Rostand
- ◆ 14 **Vire** - Lycée Saint-Jean Eudes
- ◆ 50 **Avranches** - Lycée Émile Littré
- ◆ 50 **Cherbourg-Octeville** - Lycée Alexis de Tocqueville

- ◆ 50 **Le Hommet-d'Arthenay** - Lycée agricole Saint-Lô Thère
- ◆ 50 **Saint-Lô** - Lycée Curie-Corot

### Bac STL spécialité sciences physiques et chimiques en laboratoire

- 14 **Caen** - Lycée Sainte-Marie
- ◆ 14 **Vire** - Lycée Marie Curie
- ◆ 50 **Cherbourg-Octeville** - Lycée Alexis de Tocqueville
- ◆ 61 **Alençon** - Lycée Alain

### Bac STMG spécialité gestion et finance

- ◆ 14 **Bayeux** - Lycée Arçisse de Caumont
- ◆ 14 **Caen** - Lycée Augustin Fresnel
- ◆ 14 **Caen** - Lycée Jean Rostand
- ◆ 14 **Caen** - Lycée Malherbe
- 14 **Caen** - Lycée Sainte-Ursule
- ◆ 14 **Falaise** - Lycée Louis Liard
- ◆ 14 **Hérouville-Saint-Clair** - Lycée Salvador Allende
- 14 **Lisieux** - Lycée les Rosiers
- ◆ 14 **Lisieux** - Lycée Paul Cornu
- ◆ 14 **Vire** - Lycée Marie Curie
- 50 **Agneaux** - Lycée Saint-Lô
- ◆ 50 **Avranches** - Lycée Émile Littré
- 50 **Avranches** - Lycée Notre-Dame de la Providence
- ◆ 50 **Carentan** - Lycée Sivard de Beaulieu
- ◆ 50 **Cherbourg-Octeville** - Lycée Alexis de Tocqueville
- 50 **Cherbourg-Octeville** - Lycée Thomas Hélye
- ◆ 50 **Cherbourg-Octeville** - Lycée Victor Grignard
- ◆ 50 **Coutances** - Lycée Charles François Lebrun
- ◆ 50 **Saint-Lô** - Lycée Curie-Corot
- ◆ 50 **Valognes** - Lycée Henri Cornat
- ◆ 61 **Alençon** - Lycée Marguerite de Navarre
- 61 **Alençon** - Lycée Saint-François de Sales
- ◆ 61 **Argentan** - Lycée Mézeray
- ◆ 61 **Fiers** - Lycée Jean Guéhenno
- 61 **Fiers** - Lycée Saint-Thomas d'Aquin
- ◆ 61 **La Ferté-Macé** - Lycée des Andaines
- ◆ 61 **L'Aigle** - Lycée Napoléon
- ◆ 61 **Mortagne-au-Perche** - Lycée Jean Monnet

### Bac STMG spécialité mercatique (marketing)

- ◆ 14 **Bayeux** - Lycée Arçisse de Caumont
- ◆ 14 **Caen** - Lycée Augustin Fresnel

- ◆ 14 **Caen** - Lycée Jean Rostand
- ◆ 14 **Caen** - Lycée Malherbe
- ◆ 14 **Caen** - Lycée Pierre Simon de Laplace (réservé aux sportifs de haut niveau)
- 14 **Caen** - Lycée Sainte-Ursule
- ◆ 14 **Falaise** - Lycée Louis Liard
- ◆ 14 **Hérouville-Saint-Clair** - Lycée Salvador Allende
- ◆ 14 **Honfleur** - Lycée Albert Sorel
- ◆ 14 **Lisieux** - Lycée Paul Cornu
- ◆ 14 **Vire** - Lycée Marie Curie
- 50 **Agneaux** - Lycée Saint-Lô
- ◆ 50 **Avranches** - Lycée Émile Littré
- 50 **Avranches** - Lycée Notre-Dame de la Providence
- ◆ 50 **Carentan** - Lycée Sivard de Beaulieu
- ◆ 50 **Cherbourg-Octeville** - Lycée Alexis de Tocqueville
- 50 **Cherbourg-Octeville** - Lycée Thomas Hélye
- ◆ 50 **Cherbourg-Octeville** - Lycée Victor Grignard
- ◆ 50 **Coutances** - Lycée Charles François Lebrun
- ◆ 50 **Saint-Lô** - Lycée Curie-Corot
- ◆ 50 **Valognes** - Lycée Henri Cornat

- ◆ 61 **Alençon** - Lycée Marguerite de Navarre
- 61 **Alençon** - Lycée Saint-François de Sales
- ◆ 61 **Flers** - Lycée Jean Guéhenno
- 61 **Flers** - Lycée Saint-Thomas d'Aquin
- ◆ 61 **La Ferté-Macé** - Lycée des Andaines
- ◆ 61 **L'Aigle** - Lycée Napoléon
- ◆ 61 **Mortagne-au-Perche** - Lycée Jean Monnet

### Bac STMG spécialité ressources humaines et communication

- ◆ 14 **Bayeux** - Lycée Arcisse de Caumont
- ◆ 14 **Caen** - Lycée Augustin Fresnel
- ◆ 14 **Caen** - Lycée Jean Rostand
- 14 **Caen** - Lycée Sainte-Ursule
- ◆ 14 **Falaise** - Lycée Louis Liard
- ◆ 14 **Hérouville-Saint-Clair** - Lycée Salvador Allende
- 14 **Lisieux** - Lycée les Rosiers
- ◆ 14 **Lisieux** - Lycée Paul Cornu
- ◆ 14 **Vire** - Lycée Marie Curie
- ◆ 50 **Avranches** - Lycée Émile Littré
- 50 **Avranches** - Lycée Notre-Dame de la Providence

- ◆ 50 **Carentan** - Lycée Sivard de Beaulieu
- ◆ 50 **Cherbourg-Octeville** - Lycée Alexis de Tocqueville
- 50 **Cherbourg-Octeville** - Lycée Thomas Hélye
- ◆ 50 **Coutances** - Lycée Charles François Lebrun
- ◆ 50 **Saint-Lô** - Lycée Curie-Corot
- ◆ 50 **Valognes** - Lycée Henri Cornat
- ◆ 61 **Alençon** - Lycée Marguerite de Navarre
- ◆ 61 **Argentan** - Lycée Mézeray
- ◆ 61 **Flers** - Lycée Jean Guéhenno
- 61 **Flers** - Lycée Saint-Thomas d'Aquin

### Bac STMG spécialité systèmes d'information de gestion

- ◆ 14 **Caen** - Lycée Jean Rostand
- 14 **Caen** - Lycée Sainte-Ursule
- ◆ 50 **Cherbourg-Octeville** - Lycée Alexis de Tocqueville
- 50 **Cherbourg-Octeville** - Lycée Thomas Hélye
- 50 **Coutances** - Lycée Jean-Paul II
- ◆ 50 **Saint-Lô** - Lycée Curie-Corot
- ◆ 61 **Alençon** - Lycée Marguerite de Navarre

### Bac ST2S

- ◆ 14 **Caen** - Lycée Jean Rostand
- 14 **Caen** - Lycée Notre-Dame de Fidélité
- 14 **Caen** - Lycée Sainte-Ursule
- 14 **Lisieux** - Lycée les Rosiers
- ◆ 14 **Vire** - Lycée Marie Curie
- ◆ 50 **Cherbourg-Octeville** - Lycée Jean-François Millet
- ◆ 50 **Mortain** - Lycée Robert de Mortain
- 50 **Saint-Lô** - Lycée technique Bon Sauveur
- ◆ 61 **Alençon** - Lycée Marguerite de Navarre
- ◆ 61 **Domfront** - Lycée Auguste Chevalier
- ◆ 61 **Flers** - Lycée Saint-Thomas d'Aquin
- ◆ 61 **L'Aigle** - Lycée Napoléon

### Bac TMD option instrument

- ◆ 14 **Caen** - Lycée Malherbe

- ◆ enseignement public
- enseignement privé



**mon orientation en ligne.fr**

DES CONSEILLERS EN LIGNE PAR MAIL TCHAT ET TÉLÉPHONE



**TÉLÉPHONE**  
01 7777 12 25  
10 h - 20 h  
Du lundi au vendredi



**TCHAT**  
10 h - 20 h  
Du lundi au vendredi



**MAIL**  
7j/7



**BOITE À OUTILS**

**L'Onisep et ses conseillers/ères répondent à vos questions sur l'orientation, les formations et les métiers.**



**onisep**



MINISTÈRE DE L'ÉDUCATION NATIONALE DE L'ENSEIGNEMENT SUPÉRIEUR ET DE LA RECHERCHE

**L'école change avec le numérique**  
#EcoleNumerique

Retrouvez aussi monorientationenligne sur votre mobile et téléchargez l'app!



**mon orientation en ligne.fr**

# Les établissements et leurs formations par départements

Sont indiqués ci-dessous les établissements publics et privés sous contrat préparant aux bacs généraux et aux bacs technologiques (avec leurs spécialités).  
Les établissements sont classés par département puis par ville selon l'ordre alphabétique.

## ◆ Les lycées publics

### 14 Calvados

**BAYEUX** 14402 Cedex  
**Lycée Alain Chartier**  
place de la Lombarderie, BP 20216  
Tél. 02 31 92 09 22

#### Diplômes préparés

Bac L  
Bac S

#### Langues vivantes

LV1 : anglais  
LV2 : allemand, chinois, espagnol

#### Enseignements d'exploration en 2<sup>de</sup>

Création et activités artistiques : arts visuels • LV3 : norvégien • Langues et cultures de l'Antiquité : grec ; latin • Littérature et société • Méthodes et pratiques scientifiques • Principes fondamentaux de l'économie et de la gestion • Sciences économiques et sociales

#### Options facultatives

Arts : arts plastiques • Langues et cultures de l'Antiquité : grec ; latin • LV3 : norvégien

#### Sections particulières

Section européenne : anglais

#### **BAYEUX** 14402 Cedex **Lycée Arcisse de Caumont**

3 rue Baron Gérard, BP 26228  
Tél. 02 31 51 18 80  
Internat garçons-filles

#### Diplômes préparés

Bac ES  
Bac STI2D spécialité systèmes d'information et numérique  
Bac STMG spécialité gestion et finance  
Bac STMG spécialité mercatique (marketing)  
Bac STMG spécialité ressources humaines et communication

#### Langues vivantes

LV1 : anglais  
LV2 : allemand, chinois, espagnol

#### Enseignements d'exploration en 2<sup>de</sup>

Création et innovation technologiques • Littérature et société • Méthodes et pratiques scientifiques • Principes fondamentaux de l'économie et de la gestion • Sciences de l'ingénieur • Sciences économiques et sociales • Sciences et laboratoire

#### Sections particulières

Section européenne : anglais

#### **CAEN** 14066 Cedex 4 **Lycée Augustin Fresnel**

77 rue Eustache Restout, BP 26231  
Tél. 02 31 70 33 00  
Internat filles

#### Diplômes préparés

ESABAC  
Bac ES  
Bac L  
Bac S  
Bac STMG spécialité gestion et finance  
Bac STMG spécialité mercatique (marketing)  
Bac STMG spécialité ressources humaines et communication

#### Langues vivantes

LV1 : allemand, anglais, russe  
LV2 : allemand, anglais, espagnol, italien

#### Enseignements d'exploration en 2<sup>de</sup>

Création et activités artistiques : patrimoines • LV3 : italien, russe • Langues et cultures de l'Antiquité : latin • Littérature et société • Méthodes et pratiques scientifiques • Principes fondamentaux de l'économie et de la gestion • Sciences économiques et sociales

#### Options facultatives

Arts : histoire des arts • Langues et cultures de l'Antiquité : latin • LV3 : italien, russe

#### Section particulière

Sections européennes : espagnol, italien

#### **CAEN** 14063 Cedex 4 **Lycée Charles de Gaulle**

39 rue d'Hastings, BP 56102  
Tél. 02 31 50 14 40

#### Diplômes préparés

BACHIBAC  
Bac ES  
Bac L  
Bac S

#### Langues vivantes

LV1 : allemand, anglais  
LV2 : allemand, anglais, espagnol, italien

#### Enseignements d'exploration en 2<sup>de</sup>

LV3 : italien, japonais • Langues et cultures de l'Antiquité : grec ; latin • Littérature et société • Méthodes et pratiques scientifiques • Principes fondamentaux de l'économie et

de la gestion • Sciences économiques et sociales • Sciences et laboratoire

#### Options facultatives

Langues et cultures de l'Antiquité : grec ; latin • LV3 : italien, japonais

#### Section particulière

Sections européennes : allemand, anglais

#### **CAEN** 14070 Cedex 5 **Lycée Dumont d'Urville**

73 rue de Lébisey, BP 45140  
Tél. 02 31 95 58 00  
Hébergement organisé hors établissement

#### Diplômes préparés

Bac ES  
Bac L  
Bac S  
Bac STI2D spécialité énergies et environnement  
Bac STI2D spécialité innovation technologique et éco-conception

#### Langues vivantes

LV1 : allemand, anglais  
LV2 : allemand, anglais, espagnol, italien

#### Enseignements d'exploration en 2<sup>de</sup>

Création et activités artistiques : arts visuels ; patrimoines • Création et innovation technologiques • Langues et cultures de l'Antiquité : latin • Littérature et société • Méthodes et pratiques scientifiques • Principes fondamentaux de l'économie et de la gestion • Sciences de l'ingénieur • Sciences économiques et sociales

#### Option facultative

Langues et cultures de l'Antiquité : latin

#### Section particulière

Section européenne : anglais

#### **CAEN** 14054 Cedex 4 **Lycée Jean Rostand**

98 route d'Ifs, CS 85457  
Tél. 02 31 52 19 40  
Internat garçons-filles

#### Diplômes préparés

Bac ES  
Bac L  
Bac S  
Bac STL spécialité biotechnologies  
Bac STMG spécialité gestion et finance  
Bac STMG spécialité mercatique (marketing)  
Bac STMG spécialité ressources humaines et communication

Bac STMG spécialité systèmes d'information de gestion

Bac ST2S

#### Langues vivantes

LV1 : allemand, anglais  
LV2 : allemand, anglais, espagnol, italien

#### Enseignements d'exploration en 2<sup>de</sup>

Biotechnologies • Création et activités artistiques : patrimoines • Informatique et création numérique • LV3 : espagnol, italien • Littérature et société • Méthodes et pratiques scientifiques • Principes fondamentaux de l'économie et de la gestion • Santé et social • Sciences économiques et sociales • Sciences et laboratoire

#### Options facultatives

Arts : histoire des arts • LV3 : espagnol, italien

#### Sections particulières

Section européenne : anglais  
Unité localisée pour l'inclusion scolaire : troubles de la fonction auditive

#### **CAEN** 14052 Cedex **Lycée Malherbe**

14 avenue Albert Sorel  
Tél. 02 31 86 18 56  
Internat garçons-filles

#### Diplômes préparés

Bac ES  
Bac L  
Bac S  
Bac STMG spécialité gestion et finance  
Bac STMG spécialité mercatique (marketing)  
Bac TMD option instrument

#### Langues vivantes

LV1 : allemand, anglais  
LV2 : allemand, anglais, espagnol, italien, russe

#### Enseignements d'exploration en 2<sup>de</sup>

Création et activités artistiques : arts du son ; arts du spectacle ; arts visuels • LV3 : arabe, chinois, italien • Langues et cultures de l'Antiquité : latin • Littérature et société • Méthodes et pratiques scientifiques • Principes fondamentaux de l'économie et de la gestion • Sciences économiques et sociales



## Options facultatives

Arts : arts plastiques ; musique ; théâtre  
 • Langues et cultures de l'Antiquité : latin  
 • LV3 : Italien

## Classe de seconde spécifique

Seconde spécifique option bac techno  
 musique et danse

## Section particulière

Section européenne : espagnol

**CAEN** 14075 Cedex 5

## Lycée Pierre Simon de Laplace

### Lycée des métiers de l'habitat et des travaux publics

130 rue de la Délivrande, BP 5183  
 Tél. 02 31 93 04 30

Internat garçons-filles/Internat de la réussite pour tous

## Diplômes préparés

Bac S (réservé aux sportifs de haut niveau)

Bac STD2A

Bac STI2D spécialité architecture et construction

Bac STMG spécialité mercatique (marketing) (réservé aux sportifs de haut niveau)

## Langues vivantes

LV1 : allemand, anglais

LV2 : allemand, anglais, espagnol

## Enseignements d'exploration en 2<sup>de</sup>

Création et culture-design • Création et innovation technologiques • Principes fondamentaux de l'économie et de la gestion • Sciences de l'ingénieur • Sciences économiques et sociales • Sciences et laboratoire (réservé aux sportifs de haut niveau)

## Sections particulières

Pôles espoirs : canoë-kayak, cyclisme, judo, tennis de table

Unité localisée pour l'inclusion scolaire : troubles des fonctions cognitives ou mentales

**CAEN** 14070 Cedex 5

## Lycée Victor Hugo

16 rue de la Défense Passive, Porte de Nacre, BP 5132  
 Tél. 02 31 47 45 50

Hébergement organisé hors établissement

## Diplômes préparés

Bac ES

Bac L

Bac S

## Langues vivantes

LV1 : allemand, anglais

LV2 : allemand, anglais, espagnol

## Enseignements d'exploration en 2<sup>de</sup>

Création et activités artistiques : patrimoines • LV3 : grec moderne, portugais, suédois • Langues et cultures de l'Antiquité : latin • Littérature et société • Méthodes et pratiques scientifiques • Principes fondamentaux de l'économie et de la gestion • Sciences économiques et sociales

## Options facultatives

Arts : histoire des arts ; théâtre • Éducation physique et sportive • Langues et cultures de l'Antiquité : latin • LV3 : grec moderne, portugais, suédois

## Sections particulières

Section européenne : anglais

Pôle Espoir : basket

**CONDÉ-SUR-NOIREAU** 14110

## Lycée Charles Tellier

### Lycée des métiers du génie électrique

route de Vire

Tél. 02 31 69 05 04

Internat garçons-filles

## Diplômes préparés

Bac ES

Bac L

Bac S

Bac STI2D spécialité systèmes d'information et numérique

## Langues vivantes

LV1 : anglais

LV2 : allemand, espagnol

## Enseignements d'exploration en 2<sup>de</sup>

Création et innovation technologiques • Éducation physique et sportive • Littérature et société • Méthodes et pratiques scientifiques • Principes fondamentaux de l'économie et de la gestion • Sciences de l'ingénieur • Sciences économiques et sociales

## Option facultative

Langues et cultures de l'Antiquité : latin

## Sections particulières

Section européenne : anglais (élèves de la filière STI2D)

Sections sportives : kayak-polo, plongée

**DEAUVILLE** 14800

## Lycée André Maurois

10 boulevard Cornuché, BP 12200

Tél. 02 31 88 22 57

Internat garçons-filles

## Diplômes préparés

Bac ES

Bac L

Bac S

## Langues vivantes

LV1 : allemand, anglais

LV2 : allemand, anglais, espagnol

## Enseignements d'exploration en 2<sup>de</sup>

Littérature et société • Méthodes et pratiques scientifiques • Principes fondamentaux de l'économie et de la gestion • Sciences économiques et sociales • Sciences de l'ingénieur • Sciences et laboratoire

## Options facultatives

Arts : histoire des arts • Éducation physique et sportive • Langues et cultures de l'Antiquité : grec ; latin • LV3 : italien

## Section particulière

Sections européennes : allemand, anglais, espagnol

**FALAISE** 14700

## Lycée Louis Liard

15 rue Saint Jean, BP 99

Tél. 02 31 41 67 00

Internat garçons-filles

## Diplômes préparés

Bac ES

Bac L

Bac S

Bac STMG spécialité gestion et finance

Bac STMG spécialité mercatique (marketing)

Bac STMG spécialité ressources humaines et communication

## Langues vivantes

LV1 : allemand, anglais

LV2 : allemand, anglais, espagnol, italien

## Enseignements d'exploration en 2<sup>de</sup>

Création et activités artistiques : arts du spectacle • Éducation physique et sportive

• Informatique et création numérique

• LV3 : italien • Littérature et société •

Méthodes et pratiques scientifiques •

Principes fondamentaux de l'économie et de la gestion • Sciences économiques et sociales

## Options facultatives

Arts : danse • LV3 : italien

## Section particulière

Section européenne : anglais

## HÉROUVILLE-SAINT-CLAIR

14200

### Collège - lycée expérimental

#### CLE

1000 Quartier du Grand parc

Tél. 02 31 95 14 79

## Diplômes préparés

Bac ES

Bac L

Bac S

## Langues vivantes

LV1 : anglais

LV2 : allemand, espagnol

## Enseignements d'exploration en 2<sup>de</sup>

Création et activités artistiques : arts du spectacle ; arts visuels • Littérature et société • Méthodes et pratiques scientifiques • Principes fondamentaux de l'économie et de la gestion • Sciences économiques et sociales

## Option facultative

Arts : cinéma - audiovisuel

## HÉROUVILLE-SAINT-CLAIR

14201 Cedex

### Lycée Salvador Allende

15 rue Guyon de Guerveville, BP 21

Tél. 02 31 53 10 70

Hébergement organisé hors établissement

## Diplômes préparés

ABIBAC

Bac ES

Bac L

Bac S

Bac STMG spécialité gestion et finance

Bac STMG spécialité mercatique (marketing)

Bac STMG spécialité ressources humaines et communication

## Langues vivantes

LV1 : allemand, anglais

LV2 : allemand, anglais, espagnol, italien

## Enseignements d'exploration en 2<sup>de</sup>

Création et activités artistiques : arts du spectacle ; arts visuels • Informatique et création numérique • LV3 : arabe, russe

• Littérature et société • Méthodes et pratiques scientifiques • Principes fondamentaux de l'économie et de la gestion • Sciences économiques et sociales • Sciences et laboratoire

## Options facultatives

Arts : arts plastiques ; théâtre • LV3 : arabe, russe

## Sections particulières

Sections européennes : allemand, anglais, espagnol

Section internationale : britannique

**HONFLEUR** 14600

## Lycée Albert Sorel

avenue du Labrador

Tél. 02 31 81 68 68

Internat garçons-filles

## Diplômes préparés

Bac ES

Bac L

Bac S

Bac STMG spécialité mercatique (marketing)

## Langues vivantes

LV1 : allemand, anglais

LV2 : allemand, anglais, espagnol

## Enseignements d'exploration en 2<sup>de</sup>

Création et activités artistiques : arts visuels

• Éducation physique et sportive • Littérature et société • Méthodes et pratiques scientifiques • Principes fondamentaux de l'économie et de la gestion • Sciences économiques et sociales

## Option facultative

Arts : arts plastiques

## Section particulière

Section sportive : rugby

## IFS

14123

### Lycée François Rabelais

1 rue Elsa Triolet, BP 32

Tél. 02 31 46 52 50

Internat garçons-filles

## Diplôme préparé

Bac techno STHR

## Langues vivantes

LV1 : anglais

LV2 : allemand, espagnol

## Classe de seconde spécifique

Seconde spécifique option bac techno

STHR

**LISIEUX** 14107 Cedex

### Lycée Marcel Gambier

3 rue du Général Leclerc, BP 97205

Tél. 02 31 48 24 60

Internat garçons-filles

## Diplômes préparés

Bac ES

Bac L

Bac S

## Langues vivantes

LV1 : allemand, anglais

LV2 : allemand, anglais, espagnol, italien

## Enseignements d'exploration en 2<sup>de</sup>

LV3 : russe • Langues et cultures de l'Antiquité : latin • Littérature et société • Méthodes et pratiques scientifiques • Principes fondamentaux de l'économie et de la gestion • Sciences économiques et sociales

## Options facultatives

Arts : cinéma - audiovisuel ; musique ; théâtre • Langues et cultures de l'Antiquité : latin • LV3 : russe

## Section particulière

Section européenne : anglais

**LISIEUX** 14107 Cedex

### Lycée Paul Cornu

#### Lycée des métiers des industries graphiques, de l'électrotechnique et des services

9 rue Paul Cornu, BP 27225

Tél. 02 31 31 33 11

Internat garçons-filles

## Diplômes préparés

Bac S

Bac STI2D spécialité énergies et environnement

Bac STI2D spécialité innovation technologique et éco-conception

Bac STMG spécialité gestion et finance

Bac STMG spécialité mercatique (marketing)

Bac STMG spécialité ressources humaines et communication

## Langues vivantes

LV1 : anglais  
LV2 : allemand, espagnol, italien

## Enseignements d'exploration en 2<sup>de</sup>

Création et innovation technologiques • Méthodes et pratiques scientifiques • Principes fondamentaux de l'économie et de la gestion • Sciences de l'ingénieur • Sciences économiques et sociales

## MONDEVILLE 14126 Cedex

**Lycée Jules Verne**  
12 rue Lucien Bossoutrot, BP 84  
Tél. 02 31 84 40 90  
Internat garçons-filles

## Diplômes préparés

Bac STI2D spécialité énergies et environnement  
Bac STI2D spécialité systèmes d'information et numérique

## Langues vivantes

LV1 : anglais  
LV2 : allemand, espagnol

## Enseignements d'exploration en 2<sup>de</sup>

Création et innovation technologiques • Principes fondamentaux de l'économie et de la gestion • Sciences de l'ingénieur • Sciences économiques et sociales

## Sections particulières

Section européenne : anglais  
Section sportive : football

## SAINT-PIERRE-SUR-DIVES

14170

## Lycée agricole Le Robillard

Lieury - L'Oudon  
Tél. 02 31 42 61 10  
Internat garçons-filles

## Diplômes préparés

Bac S  
Bac STAV : agronomie, alimentation, environnement, territoires  
EIL technologies de la production agricole

## Langues vivantes

LV1 : allemand, anglais  
LV2 : allemand, anglais, espagnol

## Enseignements d'exploration en 2<sup>de</sup>

Écologie, agronomie, territoire, développement durable • Sciences économiques et sociales

## Options facultatives

Hippologie et équitation • Pratiques sociales et culturelles

## Sections particulières

Section européenne : anglais  
Section sportive : équitation

## VIRE 14504 Cedex

## Lycée Marie Curie

16 rue Octave Gréard, BP 10158  
Tél. 02 31 68 09 71  
Internat garçons-filles

## Diplômes préparés

Bac ES  
Bac L  
Bac S  
Bac STL spécialité sciences physiques et chimiques en laboratoire  
Bac STMG spécialité gestion et finance  
Bac STMG spécialité mercatique (marketing)  
Bac STMG spécialité ressources humaines et communication  
Bac ST2S

## Langues vivantes

LV1 : allemand, anglais  
LV2 : allemand, anglais, espagnol

## Enseignements d'exploration en 2<sup>de</sup>

Biotechnologies • Création et activités artistiques : arts du spectacle ; arts visuels • LV3 : italien • Langues et cultures de l'Antiquité : latin • Méthodes et pratiques scientifiques • Principes fondamentaux de l'économie et de la gestion • Santé et social • Sciences de l'ingénieur • Sciences économiques et sociales • Sciences et laboratoire

## Options facultatives

Arts : cinéma - audiovisuel ; théâtre • Éducation physique et sportive • LV3 : italien

## Section particulière

Sections européennes : allemand, anglais

# 50 Manche

## AVRANCHES 50303 Cedex

## Lycée Émile Littré

28 rue de Verdun, BP 339  
Tél. 02 33 58 04 11  
Internat garçons-filles

## Diplômes préparés

Bac ES  
Bac L  
Bac S  
Bac STL spécialité biotechnologies  
Bac STMG spécialité gestion et finance  
Bac STMG spécialité mercatique (marketing)  
Bac STMG spécialité ressources humaines et communication

## Langues vivantes

LV1 : allemand, anglais  
LV2 : allemand, anglais, espagnol, italien

## Enseignements d'exploration en 2<sup>de</sup>

Biotechnologies • Création et activités artistiques : arts visuels • LV3 : italien • Langues et cultures de l'Antiquité : latin • Littérature et société • Méthodes et pratiques scientifiques • Principes fondamentaux de l'économie et de la gestion • Sciences économiques et sociales • Sciences et laboratoire

## Options facultatives

Arts : arts plastiques • Langues et cultures de l'Antiquité : latin • LV3 : italien

## Sections particulières

Sections européennes : allemand, anglais (élèves des séries générales et de la filière STMG en anglais uniquement)  
Sections sportives : football, football (arbitre)

## CARENTAN 50500

## Lycée Sivard de Beaulieu

7 bis rue Sivard de Beaulieu, BP 139  
Tél. 02 33 71 75 00

## Diplômes préparés

Bac ES  
Bac L  
Bac S  
Bac STMG spécialité gestion et finance  
Bac STMG spécialité mercatique (marketing)  
Bac STMG spécialité ressources humaines et communication

## Langues vivantes

LV1 : allemand, anglais  
LV2 : allemand, anglais, espagnol, italien

## Enseignements d'exploration en 2<sup>de</sup>

Littérature et société • Méthodes et pratiques

scientifiques • Principes fondamentaux de l'économie et de la gestion • Sciences économiques et sociales

## Options facultatives

Arts : arts plastiques • Langues et cultures de l'Antiquité : latin • LV3 : italien

## Section particulière

Section européenne : anglais

## CHERBOURG-OCTEVILLE

50100

## Lycée Alexis de Tocqueville

34 avenue Henri Poincaré, BP 308  
Tél. 02 33 88 35 00  
Internat garçons-filles

## Diplômes préparés

Bac ES  
Bac S  
Bac STI2D spécialité énergies et environnement  
Bac STI2D spécialité innovation technologique et éco-conception  
Bac STI2D spécialité systèmes d'information et numérique  
Bac STL spécialité biotechnologies  
Bac STL spécialité sciences physiques et chimiques en laboratoire  
Bac STMG spécialité gestion et finance  
Bac STMG spécialité mercatique (marketing)  
Bac STMG spécialité ressources humaines et communication  
Bac STMG spécialité systèmes d'information de gestion

## Langues vivantes

LV1 : allemand, anglais  
LV2 : allemand, anglais, espagnol, italien

## Enseignements d'exploration en 2<sup>de</sup>

Biotechnologies • Création et innovation technologiques • Méthodes et pratiques scientifiques • Principes fondamentaux de l'économie et de la gestion • Sciences de l'ingénieur • Sciences économiques et sociales • Sciences et laboratoire

## Option facultative

Langues et cultures de l'Antiquité : latin

## Section particulière

Section européenne : anglais

## CHERBOURG-OCTEVILLE

50130

## Lycée Jean-François Millet

1 rue de Bougainville, BP 79  
Tél. 02 33 87 69 00  
Internat garçons-filles

## Diplômes préparés

Bac ES  
Bac L  
Bac S  
Bac ST2S

## Langues vivantes

LV1 : allemand, anglais  
LV2 : allemand, anglais, espagnol, italien

## Enseignements d'exploration en 2<sup>de</sup>

Biotechnologies • Création et activités artistiques : arts du son ; arts du spectacle ; arts visuels • Informatique et création numérique • LV3 : italien • Langues et cultures de l'Antiquité : grec ; latin • Littérature et société • Méthodes et pratiques scientifiques • Principes fondamentaux de l'économie et de la gestion • Santé et social • Sciences économiques et sociales

## Options facultatives

Arts : arts plastiques ; cinéma - audiovisuel ; musique ; théâtre • Éducation physique et

sportive • Langues et cultures de l'Antiquité : grec ; latin • LV3 : italien

## Section particulière

Sections européennes : allemand, anglais

## CHERBOURG-OCTEVILLE

50100

## Lycée Victor Grignard

12 rue Guillaume Fouace, BP 307  
Tél. 02 33 93 02 11  
Internat garçons-filles

## Diplômes préparés

Bac ES  
Bac L  
Bac S  
Bac STMG spécialité gestion et finance  
Bac STMG spécialité mercatique (marketing)

## Langues vivantes

LV1 : allemand, anglais  
LV2 : allemand, anglais, espagnol, italien

## Enseignements d'exploration en 2<sup>de</sup>

LV3 : italien, japonais • Littérature et société • Langues et cultures de l'Antiquité : latin • Méthodes et pratiques scientifiques • Principes fondamentaux de l'économie et de la gestion • Sciences économiques et sociales

## Options facultatives

Arts : théâtre • Langues et cultures de l'Antiquité : latin

## Section particulière

Section européenne : anglais

## COUTANCES 50207 Cedex

## Lycée agricole de Coutances

rue de Regnéville sur Mer, BP 722  
Tél. 02 33 19 41 10  
Internat garçons-filles

## Diplôme préparé

Bac STAV : agronomie, alimentation, environnement, territoires  
EIL aménagements et valorisation des espaces  
EIL technologies de la production agricole

## Langues vivantes

LV1 : anglais  
LV2 : allemand, espagnol

## Enseignements d'exploration en 2<sup>de</sup>

Écologie, agronomie, territoire, développement durable • Sciences économiques et sociales

## Option facultative

Pratiques professionnelles et projets

## Section particulière

Section sportive : rugby

## COUTANCES 50207 Cedex

## Lycée Charles François Lebrun

2 rue du Lycée, BP 709  
Tél. 02 33 45 16 22  
Internat garçons-filles

## Diplômes préparés

Bac ES  
Bac L  
Bac S  
Bac STMG spécialité gestion et finance  
Bac STMG spécialité mercatique (marketing)  
Bac STMG spécialité ressources humaines et communication

## Langues vivantes

LV1 : allemand, anglais  
LV2 : allemand, anglais, espagnol, italien

## Enseignements d'exploration en 2<sup>de</sup>

Informatique et création numérique • LV3 : chinois • Langues et cultures de l'Antiquité :

latin • Littérature et société • Méthodes et pratiques scientifiques • Principes fondamentaux de l'économie et de la gestion • Sciences économiques et sociales  
**Options facultatives**  
 Arts : arts plastiques, théâtre • Langues et cultures de l'Antiquité : latin • LV3 : chinois  
**Section particulière**  
 Section européenne : anglais

**GRANVILLE** 50400  
**Lycée hôtelier Maurice Marland**  
*Lycée des métiers de l'hôtellerie, de la restauration et du tourisme*  
 159 rue des Lycées  
 Tél. 02 33 50 40 95  
 Internat garçons-filles

**Diplôme préparé**  
 Bac techno STHR

**Langues vivantes**  
 LV1 : anglais  
 LV2 : allemand, espagnol  
**Classe de seconde spécifique**  
 Seconde spécifique option bac techno STHR

**GRANVILLE** 50406 Cedex  
**Lycée Julliot de la Morandière**  
*Lycée des métiers du nautisme, de l'automobile et des technologies innovantes*  
 rue de la Crête, BP 639  
 Tél. 02 33 90 74 77  
 Internat garçons-filles

**Diplômes préparés**

Bac ES  
 Bac L  
 Bac S  
 Bac STI2D spécialité énergies et environnement  
 Bac STI2D spécialité systèmes d'information et numérique

**Langues vivantes**  
 LV1 : allemand, anglais  
 LV2 : allemand, anglais, espagnol

**Enseignements d'exploration en 2<sup>de</sup>**  
 Création et innovation technologiques • LV3 : italien • Langues et cultures de l'Antiquité : grec ; latin • Littérature et société • Méthodes et pratiques scientifiques • Principes fondamentaux de l'économie et de la gestion • Sciences de l'ingénieur • Sciences économiques et sociales  
**Options facultatives**  
 Éducation physique et sportive • Langues et cultures de l'Antiquité : grec ; latin • LV3 : italien  
**Section particulière**  
 Section européenne : anglais

**LE HOMMET-D'ARTHENAY** 50620  
**Lycée agricole Saint-Lô Thère**  
 Tél. 02 33 77 80 80  
 Internat garçons-filles

**Diplômes préparés**  
 Bac STAV : agronomie, alimentation, environnement, territoires  
 EIL technologies de la production agricole  
 EIL transformation alimentaire  
 Bac STL spécialité biotechnologies

**Langues vivantes**  
 LV1 : anglais  
 LV2 : allemand, espagnol

**Enseignements d'exploration en 2<sup>de</sup>**  
 Écologie, agronomie, territoire, développement durable • Sciences économiques et sociales  
**Option facultative**  
 Éducation physique et sportive  
**Section particulière**  
 Section européenne : anglais

**MORTAIN** 50140  
**Lycée Robert de Mortain**  
 30 rue 30<sup>e</sup> Division américaine  
 Tél. 02 33 59 00 76  
 Internat garçons-filles

**Diplômes préparés**  
 Bac ES  
 Bac L  
 Bac S  
 Bac ST2S

**Langues vivantes**  
 LV1 : allemand, anglais  
 LV2 : allemand, anglais, espagnol

**Enseignements d'exploration en 2<sup>de</sup>**  
 Biotechnologies • Littérature et société • Méthodes et pratiques scientifiques • Principes fondamentaux de l'économie et de la gestion • Santé et social • Sciences économiques et sociales • Sciences et laboratoire  
**Options facultatives**  
 Arts : arts plastiques • Langues et cultures de l'Antiquité : latin  
**Section particulière**  
 Section européenne : anglais

**SAINT-HILAIRE-DU-HARCOUËT** 50600  
**Lycée agricole de la baie du Mont-Saint-Michel**  
 route de Fougères  
 Tél. 02 33 91 02 20  
 Internat garçons-filles

**Diplôme préparé**  
 Bac STAV : agronomie, alimentation, environnement, territoires  
 EIL technologies de la production agricole

**Langues vivantes**  
 LV1 : anglais  
 LV2 : allemand, espagnol

**Enseignements d'exploration en 2<sup>de</sup>**  
 Écologie, agronomie, territoire, développement durable • Sciences économiques et sociales  
**Option facultative**  
 Hippologie et équitation  
**Section particulière**  
 Section sportive : équitation

**SAINT-HILAIRE-DU-HARCOUËT** 50600  
**Lycée Claude Lehec**  
*Lycée des métiers de la maintenance*  
 rue Dauphine, BP 109  
 Tél. 02 33 79 06 80  
 Internat garçons-filles

**Diplôme préparé**  
 Bac STI2D spécialité innovation technologique et éco-conception

**Langues vivantes**  
 LV1 : anglais  
 LV2 : allemand, espagnol

**Enseignements d'exploration en 2<sup>de</sup>**  
 Création et innovation technologiques •

Principes fondamentaux de l'économie et de la gestion • Sciences de l'ingénieur • Sciences économiques et sociales

**SAINT-LÔ** 50002 Cedex  
**Lycée Le Verrier**  
 7 rue le Verrier, BP 382  
 Tél. 02 33 72 67 00  
 Internat garçons-filles

**Diplômes préparés**  
 Bac ES  
 Bac L  
 Bac S

**Langues vivantes**  
 LV1 : allemand, anglais  
 LV2 : allemand, anglais, espagnol

**Enseignements d'exploration en 2<sup>de</sup>**  
 Création et activités artistiques : arts visuels • Littérature et société • Méthodes et pratiques scientifiques • Principes fondamentaux de l'économie et de la gestion • Sciences économiques et sociales  
**Options facultatives**  
 Arts : arts plastiques ; musique ; théâtre • Éducation physique et sportive • Langues et cultures de l'Antiquité : grec ; latin  
**Section particulière**  
 Sections européennes : anglais, espagnol

**SAINT-LÔ** 50010 Cedex  
**Lycée Curie-Corat**  
 377 rue de l'Exode, BP 290  
 Tél. 02 33 75 67 67  
 Internat garçons-filles

**Diplômes préparés**  
 Bac S  
 Bac STI2D spécialité énergies et environnement  
 Bac STI2D spécialité innovation technologique et éco-conception  
 Bac STL spécialité biotechnologies  
 Bac STMG spécialité gestion et finance  
 Bac STMG spécialité mercatique (marketing)  
 Bac STMG spécialité ressources humaines et communication  
 Bac STMG spécialité systèmes d'information de gestion

**Langues vivantes**  
 LV1 : anglais  
 LV2 : allemand, espagnol

**Enseignements d'exploration en 2<sup>de</sup>**  
 Biotechnologies • Création et innovation technologiques • Méthodes et pratiques scientifiques • Principes fondamentaux de l'économie et de la gestion • Sciences de l'ingénieur • Sciences économiques et sociales • Sciences et laboratoire  
**Sections particulières**  
 Section européenne : anglais  
 Section sportive : football

**VALOGNES** 50700  
**Lycée Henri Cornat**  
 36 rue Henri Cornat, BP 321  
 Tél. 02 33 40 00 42  
 Internat garçons-filles

**Diplômes préparés**  
 Bac ES  
 Bac L  
 Bac S  
 Bac STMG spécialité gestion et finance  
 Bac STMG spécialité mercatique (marketing)  
 Bac STMG spécialité ressources humaines et communication

**Langues vivantes**  
 LV1 : allemand, anglais  
 LV2 : allemand, anglais, espagnol

**Enseignements d'exploration en 2<sup>de</sup>**  
 Création et activités artistiques : arts du spectacle ; patrimoines • Littérature et société • Méthodes et pratiques scientifiques • Principes fondamentaux de l'économie et de la gestion • Sciences de l'ingénieur • Sciences économiques et sociales • Sciences et laboratoire  
**Options facultatives**  
 Arts : arts plastiques ; danse ; histoire des arts • Langues et cultures de l'Antiquité : latin  
**Section particulière**  
 Section européenne : anglais

## 61 Orne

**ALENÇON** 61014 Cedex  
**Lycée Alain**  
 27 boulevard Mézeray, BP 341  
 Tél. 02 33 80 38 50  
 Internat garçons-filles

**Diplômes préparés**  
 Bac ES  
 Bac L  
 Bac S  
 Bac STI2D spécialité énergies et environnement  
 Bac STI2D spécialité innovation technologique et éco-conception  
 Bac STI2D spécialité systèmes d'information et numérique  
 Bac STL spécialité sciences physiques et chimiques en laboratoire

**Langues vivantes**  
 LV1 : allemand, anglais  
 LV2 : allemand, anglais, espagnol

**Enseignements d'exploration en 2<sup>de</sup>**  
 Création et innovation technologiques • LV3 : chinois, italien • Langues et cultures de l'Antiquité : latin • Littérature et société • Méthodes et pratiques scientifiques • Principes fondamentaux de l'économie et de la gestion • Sciences de l'ingénieur • Sciences économiques et sociales • Sciences et laboratoire  
**Options facultatives**  
 Arts : histoire des arts • Éducation physique et sportive • Langues et cultures de l'Antiquité : latin • LV3 : italien  
**Section particulière**  
 Sections européennes : allemand, anglais

**ALENÇON** 61014 Cedex  
**Lycée Marguerite de Navarre**  
 avenue du Général Leclerc, BP 357  
 Tél. 02 33 80 33 50  
 Internat garçons-filles

**Diplômes préparés**  
 Bac ES  
 Bac L  
 Bac S  
 Bac STMG spécialité gestion et finance  
 Bac STMG spécialité mercatique (marketing)  
 Bac STMG spécialité ressources humaines et communication  
 Bac STMG spécialité systèmes d'information de gestion  
 Bac ST2S



## Langues vivantes

LV1 : allemand, anglais  
LV2 : allemand, anglais, espagnol

## Enseignements d'exploration en 2<sup>de</sup>

Biotechnologies • Création et activités artistiques • arts du son ; arts visuels ; patrimoines • Langues et cultures de l'Antiquité : latin  
• Littérature et société • Méthodes et pratiques scientifiques • Principes fondamentaux de l'économie et de la gestion • Santé et social • Sciences économiques et sociales

### Options facultatives

Arts : arts plastiques ; cinéma - audiovisuel ; musique ; théâtre • Éducation physique et sportive • Langues et cultures de l'Antiquité : grec ; latin

## ARGENTAN 61200

### Lycée Mézeray

6 place Robert Dugué  
Tél. 02 33 67 88 88  
Internat garçons-filles

## Diplômes préparés

Bac ES  
Bac L  
Bac S  
Bac STMG spécialité gestion et finance  
Bac STMG spécialité ressources humaines et communication

## Langues vivantes

LV1 : allemand, anglais  
LV2 : allemand, anglais, espagnol, italien

## Enseignements d'exploration en 2<sup>de</sup>

Création et innovation technologiques • Langues et cultures de l'Antiquité : latin  
• Littérature et société • Méthodes et pratiques scientifiques • Principes fondamentaux de l'économie et de la gestion • Sciences économiques et sociales

### Options facultatives

Arts : théâtre • Éducation physique et sportive • Langues et cultures de l'Antiquité : latin • LV3 : italien

### Section particulière

Sections européennes : allemand, espagnol

## DOMFRONT 61700

### Lycée Auguste Chevalier

7 place du Champ de Foire, BP 39  
Tél. 02 33 38 51 19  
Internat garçons-filles

## Diplômes préparés

Bac ES  
Bac L  
Bac S  
Bac ST2S

## Langues vivantes

LV1 : allemand, anglais  
LV2 : allemand, anglais, espagnol

## Enseignements d'exploration en 2<sup>de</sup>

Biotechnologies • Création et activités artistiques : patrimoines • Littérature et société • Méthodes et pratiques scientifiques • Principes fondamentaux de l'économie et de la gestion • Santé et social • Sciences économiques et sociales

### Options facultatives

Arts : histoire des arts • Langues et cultures de l'Antiquité : latin

### Section particulière

Section européenne : anglais

## FLERS 61105 Cedex

### Lycée Jean Guéhenno

16 rue Pierre Huet, BP 269  
Tél. 02 33 65 80 40  
Internat garçons-filles

## Diplômes préparés

Bac ES  
Bac L  
Bac S  
Bac STI2D spécialité innovation technologique et éco-conception  
Bac STMG spécialité gestion et finance  
Bac STMG spécialité mercatique (marketing)  
Bac STMG spécialité ressources humaines et communication

## Langues vivantes

LV1 : allemand, anglais  
LV2 : allemand, anglais, espagnol, italien

## Enseignements d'exploration en 2<sup>de</sup>

Création et innovation technologiques • Informatique et création numérique • LV3 : arabe, italien • Langues et cultures de l'Antiquité : grec ; latin • Littérature et société • Méthodes et pratiques scientifiques • Principes fondamentaux de l'économie et de la gestion • Sciences de l'ingénieur • Sciences économiques et sociales • Sciences et laboratoire

### Options facultatives

Langues et cultures de l'Antiquité : grec ; latin • LV3 : italien

### Sections particulières

Section européenne : anglais

Sections sportives : football filles, football garçons

## LA FERTÉ-MACÉ 61600

### Lycée des Andaines

#### Lycée des métiers du bois et de l'éco-construction

3 place du Général de Gaulle  
Tél. 02 33 14 00 50  
Internat garçons-filles

## Diplômes préparés

Bac L  
Bac S  
Bac STMG spécialité gestion et finance  
Bac STMG spécialité mercatique (marketing)

## Langues vivantes

LV1 : anglais  
LV2 : allemand, espagnol

## Enseignements d'exploration en 2<sup>de</sup>

Création et innovation technologiques • Littérature et société • Méthodes et pratiques scientifiques • Principes fondamentaux de l'économie et de la gestion • Sciences de l'ingénieur • Sciences économiques et sociales

### Options facultatives

Arts : arts plastiques • Éducation physique et sportive • Langues et cultures de l'Antiquité : latin

## L'AIGLE 61306 Cedex

### Lycée Napoléon

15 rue des Sports, BP 207  
Tél. 02 33 84 26 60  
Internat garçons-filles

## Diplômes préparés

Bac ES  
Bac L  
Bac S  
Bac STI2D spécialité innovation technologique et éco-conception  
Bac STMG spécialité gestion et finance  
Bac STMG spécialité mercatique (marketing)  
Bac ST2S

## Langues vivantes

LV1 : allemand, anglais  
LV2 : allemand, anglais, espagnol

## Enseignements d'exploration en 2<sup>de</sup>

Création et activités artistiques : arts visuels • Création et innovation technologiques • Littérature et société • Méthodes et pratiques scientifiques • Principes fondamentaux de l'économie et de la gestion • Santé et social • Sciences de l'ingénieur • Sciences économiques et sociales

## Option facultative

Langues et cultures de l'Antiquité : latin

### Section particulière

Section européenne : anglais

## MORTAGNE-AU-PERCHE

61400

### Lycée Jean Monnet

2 rue Jean Monnet, BP 104  
Tél. 02 33 85 18 50  
Internat garçons-filles

## Diplômes préparés

Bac ES  
Bac L  
Bac S  
Bac STMG spécialité gestion et finance  
Bac STMG spécialité mercatique (marketing)

## Langues vivantes

LV1 : allemand, anglais  
LV2 : allemand, anglais, espagnol

## Enseignements d'exploration en 2<sup>de</sup>

Création et activités artistiques : arts visuels • Langues et cultures de l'Antiquité : latin • Littérature et société • Méthodes et pratiques scientifiques • Principes fondamentaux de l'économie et de la gestion • Sciences économiques et sociales • Sciences et laboratoire

### Option facultative

Langues et cultures de l'Antiquité : latin

### Section particulière

Section européenne : anglais

## SÉES 61500

### Lycée agricole Auguste Loutreuil

rue du 11 Novembre 1918  
Tél. 02 33 81 74 00  
Internat garçons-filles

## Diplôme préparé

Bac STAV : agronomie, alimentation, environnement, territoires  
EIL aménagements et valorisation des espaces  
EIL technologies de la production agricole

## Langues vivantes

LV1 : anglais  
LV2 : allemand, espagnol

## Enseignements d'exploration en 2<sup>de</sup>

Écologie, agronomie, territoire, développement durable • Principes fondamentaux de l'économie et de la gestion • Sciences économiques et sociales  
**Options facultatives**  
Hippologie et équitation • Pratiques professionnelles et projets

# Les lycées privés sous contrat

## 14 Calvados

### BAYEUX 14403

#### Lycée Jeanne d'Arc

10 rue d'Éterville, BP 36318  
Tél. 02 31 92 91 00

## Diplômes préparés

Bac ES  
Bac L  
Bac S

## Langues vivantes

LV1 : anglais  
LV2 : allemand, espagnol, italien

## Enseignements d'exploration en 2<sup>de</sup>

Langues et cultures de l'Antiquité : latin • Littérature et société • Méthodes et pratiques scientifiques • Principes fondamentaux de l'économie et de la gestion • Sciences économiques et sociales • Sciences et laboratoire

### Options facultatives

Arts : musique • Langues et cultures de l'Antiquité : latin

### Section particulière

Section européenne : anglais

## CAEN 14013 Cedex

### Institut Lemonnier

#### Lycée des métiers de l'énergie et des automatismes

60 rue d'Hérouville, CS 80269  
Tél. 02 31 46 72 00  
Internat garçons-filles

## Diplômes préparés

Bac S  
Bac STI2D spécialité énergies et environnement  
Bac STI2D spécialité systèmes d'information et numérique

## Langues vivantes

LV1 : anglais  
LV2 : allemand, espagnol

## Enseignements d'exploration en 2<sup>de</sup>

Création et innovation technologiques • Principes fondamentaux de l'économie et de la gestion • Sciences de l'ingénieur • Sciences économiques et sociales

### Section particulière

Section européenne : anglais



**CAEN** 14074 Cedex 5  
**Lycée Notre-Dame de Fidélité**  
 8 rue du Petit Clos Saint Marc, BP 5223  
 Tél. 02 31 46 76 86

**Diplôme préparé**  
 Bac ST2S

**Langues vivantes**  
 LV1 : anglais  
 LV2 : espagnol

**Enseignements d'exploration en 2<sup>de</sup>**  
 Principes fondamentaux de l'économie et de la gestion • Santé et social • Sciences économiques et sociales

**CAEN** 14065 Cedex 4  
**Lycée Jeanne d'Arc**  
 27 rue Claude Chappe, BP 6256  
 Tél. 02 31 29 33 88

**Diplômes préparés**  
 Bac ES  
 Bac L  
 Bac S

**Langues vivantes**  
 LV1 : allemand, anglais  
 LV2 : allemand, anglais, espagnol, italien

**Enseignements d'exploration en 2<sup>de</sup>**  
 LV3 : allemand, italien, russe • Langues et cultures de l'Antiquité : grec ; latin • Littérature et société • Méthodes et pratiques scientifiques • Principes fondamentaux de l'économie et de la gestion • Sciences économiques et sociales • Sciences et laboratoire  
**Options facultatives**  
 Arts : arts plastiques • Langues et cultures de l'Antiquité : latin • LV3 : italien, russe  
**Section particulière**  
 Sections européennes : allemand, anglais

**CAEN** 14000  
**Lycée Sainte-Marie**  
 8 avenue de la Croix Guérin  
 Tél. 02 31 46 86 31  
 Internat garçons-filles

**Diplômes préparés**  
 Bac ES  
 Bac L  
 Bac S  
 Bac STL spécialité sciences physiques et chimiques en laboratoire

**Langues vivantes**  
 LV1 : allemand, anglais  
 LV2 : allemand, anglais, chinois, espagnol

**Enseignements d'exploration en 2<sup>de</sup>**  
 Informatique et création numérique • LV3 : allemand, chinois, espagnol • Langues et cultures de l'Antiquité : grec ; latin • Littérature et société • Méthodes et pratiques scientifiques • Principes fondamentaux de l'économie et de la gestion • Sciences économiques et sociales • Sciences et laboratoire  
**Options facultatives**  
 Éducation physique et sportive • Langues et cultures de l'Antiquité : grec ; latin • LV3 : allemand, chinois, espagnol, italien (enseignement à distance)  
**Section particulière**  
 Sections européennes : anglais, espagnol

**CAEN** 14067 Cedex 4  
**Lycée Sainte-Ursule**  
**Lycée des métiers du tertiaire**  
 1 place Wurzburg, BP 6299  
 Tél. 02 31 94 71 00

**Diplômes préparés**  
 Bac STMG spécialité gestion et finance  
 Bac STMG spécialité mercatique (marketing)  
 Bac STMG spécialité ressources humaines et communication  
 Bac STMG spécialité systèmes d'information de gestion  
 Bac ST2S

**Langues vivantes**  
 LV1 : anglais  
 LV2 : allemand, espagnol

**Enseignements d'exploration en 2<sup>de</sup>**  
 Biotechnologies • Création et activités artistiques : arts visuels • Principes fondamentaux de l'économie et de la gestion • Santé et social • Sciences économiques et sociales

**Section particulière**  
 Section européenne : anglais

**DOUVRES-LA-DÉLIVRANDE** 14440  
**Cours Notre-Dame**  
 rue de l'Arbalète  
 Tél. 02 31 37 30 16  
 Internat garçons-filles

**Diplômes préparés**  
 Bac ES  
 Bac L  
 Bac S

**Langues vivantes**  
 LV1 : anglais  
 LV2 : allemand, espagnol

**Enseignements d'exploration en 2<sup>de</sup>**  
 LV3 : allemand, espagnol • Langues et cultures de l'Antiquité : grec ; latin • Littérature et société • Méthodes et pratiques scientifiques • Principes fondamentaux de l'économie et de la gestion • Sciences économiques et sociales  
**Options facultatives**  
 Arts : arts plastiques ; théâtre • Éducation physique et sportive • Langues et cultures de l'Antiquité : latin • LV3 : allemand, espagnol  
**Sections particulières**  
 Section européenne : anglais  
 Section sportive : voile

**DOUVRES-LA-DÉLIVRANDE** 14440  
**Lycée Notre-Dame de Nazareth**  
 avenue de la Basilique, BP 80  
 Tél. 02 31 36 12 12  
 Internat garçons-filles

**Diplôme préparé**  
 Bac techno STHR

**Langues vivantes**  
 LV1 : anglais  
 LV2 : allemand, espagnol, italien

**Classe de seconde spécifique**  
 Seconde spécifique option bac techno STHR

**LISIEUX** 14100  
**Institution Frémont**  
 12 rue Paul Banaston  
 Tél. 02 31 48 58 10  
 Internat garçons-filles

**Diplômes préparés**  
 Bac ES  
 Bac L  
 Bac S

**Langues vivantes**  
 LV1 : allemand, anglais  
 LV2 : allemand, espagnol

**Enseignements d'exploration en 2<sup>de</sup>**  
 LV3 : italien • Langues et cultures de l'Antiquité : grec ; latin • Littérature et société • Méthodes et pratiques scientifiques • Principes fondamentaux de l'économie et de la gestion • Sciences économiques et sociales • Sciences et laboratoire

**Options facultatives**  
 Arts : arts plastiques ; théâtre • Éducation physique et sportive • Langues et cultures de l'Antiquité : grec ; latin • LV3 : italien

**Section particulière**  
 Sections européennes : allemand, anglais

**LISIEUX** 14100  
**Lycée les Rosiers**  
 17 chemin de Rocques  
 Tél. 02 31 48 21 80  
 Internat garçons-filles

**Diplômes préparés**  
 Bac STMG spécialité gestion et finance  
 Bac STMG spécialité ressources humaines et communication  
 Bac ST2S

**Langues vivantes**  
 LV1 : anglais  
 LV2 : allemand, espagnol

**Enseignements d'exploration en 2<sup>de</sup>**  
 Principes fondamentaux de l'économie et de la gestion • Santé et social • Sciences économiques et sociales

**TROUVILLE-SUR-MER** 14360  
**Lycée Marie Joseph**  
 avenue de la Marnière-Hennequeville  
 Tél. 02 31 14 05 50

**Diplômes préparés**  
 Bac ES  
 Bac L  
 Bac S

**Langues vivantes**  
 LV1 : anglais  
 LV2 : allemand, espagnol

**Enseignements d'exploration en 2<sup>de</sup>**  
 Création et activités artistiques : arts visuels • LV3 : italien • Langues et cultures de l'Antiquité : latin • Littérature et société • Principes fondamentaux de l'économie et de la gestion • Sciences économiques et sociales • Sciences et laboratoire  
**Options facultatives**  
 Arts : cinéma - audiovisuel • Langues et cultures de l'Antiquité : latin • LV3 : italien  
**Section particulière**  
 Section européenne : anglais

**VIRE** 14503 Cedex  
**Lycée Saint-Jean Eudes**  
 2 avenue de la Gare, BP 157  
 Tél. 02 31 68 10 63  
 Internat garçons-filles

**Diplômes préparés**  
 Bac ES  
 Bac L  
 Bac S  
 Bac STL spécialité biotechnologies

**Langues vivantes**  
 LV1 : anglais  
 LV2 : allemand, espagnol

**Enseignements d'exploration en 2<sup>de</sup>**  
 Biotechnologies • Création et activités artistiques : arts du son ; arts visuels • LV3 : espagnol • Littérature et société • Méthodes et pratiques scientifiques • Principes fondamentaux de l'économie et de la gestion • Sciences économiques et sociales • Sciences et laboratoire  
**Options facultatives**  
 Arts : arts plastiques ; musique • LV3 : italien (enseignement à distance)  
**Sections particulières**  
 Section européenne : anglais  
 Section sportive : natation

## 50 Manche

**AGNEAUX** 50180  
**Lycée Institut Saint-Lô**  
 18 rue de l'Oratoire  
 Tél. 02 33 77 17 17  
 Internat garçons-filles

**Diplômes préparés**  
 Bac ES  
 Bac L  
 Bac S

Bac STMG spécialité gestion et finance  
 Bac STMG spécialité mercatique (marketing)

**Langues vivantes**  
 LV1 : anglais  
 LV2 : allemand, espagnol

**Enseignements d'exploration en 2<sup>de</sup>**  
 Création et activités artistiques : arts du son • LV3 : russe • Langues et cultures de l'Antiquité : grec ; latin • Littérature et société • Méthodes et pratiques scientifiques • Principes fondamentaux de l'économie et de la gestion • Sciences économiques et sociales • Sciences et laboratoire  
**Options facultatives**  
 Langues et cultures de l'Antiquité : grec ; latin • LV3 : russe, italien (enseignement à distance)  
**Sections particulières**  
 Section européenne : anglais  
 Section sportive : athlétisme

**AVRANCHES** 50303 Cedex  
**Lycée Notre-Dame de la Providence**  
 9 rue Chanoine Béranger, BP 340  
 Tél. 02 33 58 02 22  
 Internat garçons-filles

**Diplômes préparés**  
 Bac ES  
 Bac L  
 Bac S

Bac STMG spécialité gestion et finance  
 Bac STMG spécialité mercatique (marketing)  
 Bac STMG spécialité ressources humaines et communication

**Langues vivantes**  
 LV1 : anglais  
 LV2 : allemand, espagnol

## Enseignements d'exploration en 2<sup>de</sup>

Création et activités artistiques : arts du son • Littérature et société • Méthodes et pratiques scientifiques • Principes fondamentaux de l'économie et de la gestion • Sciences économiques et sociales • Sciences et laboratoire

**Options facultatives**  
Arts : théâtre • Éducation physique et sportive • Langues et cultures de l'Antiquité : latin • LV3 : italien (enseignement à distance)

## CHERBOURG-OCTEVILLE 50100

**Lycée Thomas Hélye**  
87 rue Emmanuel Liais  
Tél. 02 33 78 14 24

### Diplômes préparés

Bac ES  
Bac L  
Bac S  
Bac STMG spécialité gestion et finance  
Bac STMG spécialité mercatique (marketing)  
Bac STMG spécialité ressources humaines et communication  
Bac STMG spécialité systèmes d'information de gestion

### Langues vivantes

LV1 : anglais  
LV2 : allemand, espagnol

## Enseignements d'exploration en 2<sup>de</sup>

Biotechnologies • Éducation physique et sportive • Informatique et création numérique • Langues et cultures de l'Antiquité : latin • Littérature et société • Méthodes et pratiques scientifiques • Principes fondamentaux de l'économie et de la gestion • Sciences économiques et sociales

**Options facultatives**  
Langues et cultures de l'Antiquité : latin • LV3 : chinois

## COUTANCES 50208 Cedex

**Lycée Jean-Paul II**  
73 rue d'Ilkley  
Tél. 02 33 76 56 56  
Internat garçons-filles

### Diplômes préparés

Bac ES  
Bac L  
Bac S  
Bac STMG spécialité systèmes d'information de gestion

### Langues vivantes

- LV1 : anglais  
- LV2 : allemand, espagnol

## Enseignements d'exploration en 2<sup>de</sup>

Création et activités artistiques : arts du spectacle • Éducation physique et sportive • Langues et cultures de l'Antiquité : latin • Littérature et société • Méthodes et pratiques scientifiques • Principes fondamentaux de l'économie et de la gestion • Sciences de l'ingénieur • Sciences économiques et sociales

**Options facultatives**  
Arts : musique • Éducation physique et sportive • Langues et cultures de l'Antiquité : latin • LV3 : italien (enseignement à distance)

### Sections particulières

Section européenne : anglais  
Section sportive : équitation

## GRANVILLE 50400

**Lycée Sévigné**  
15 boulevard Girard Desprairies  
Tél. 02 33 50 03 64  
Internat garçons-filles

### Diplômes préparés

Bac ES  
Bac L  
Bac S

### Langues vivantes

LV1 : anglais  
LV2 : allemand, espagnol, italien

## Enseignements d'exploration en 2<sup>de</sup>

Informatique et création numérique • LV3 : chinois, espagnol, italien • Langues et cultures de l'Antiquité : latin • Littérature et société • Méthodes et pratiques scientifiques • Principes fondamentaux de l'économie et de la gestion • Sciences économiques et sociales • Sciences et laboratoire

### Options facultatives

Arts : arts plastiques • Langues et cultures de l'Antiquité : latin • LV3 : chinois, espagnol, italien

**Sections particulières**  
Section européenne : espagnol  
Section sportive : tennis

## SAINT-LÔ 50001 Cedex

**Lycée technique Bon Sauveur**  
2 rue Elisabeth de Surville, BP 331  
Tél. 02 33 72 53 53  
Internat garçons-filles

### Diplôme préparé

Bac ST2S

### Langues vivantes

LV1 : anglais  
LV2 : allemand, espagnol

## Enseignements d'exploration en 2<sup>de</sup>

Principes fondamentaux de l'économie et de la gestion • Santé et social • Sciences économiques et sociales

## VILLEDIEU-LES-POÊLES 50800

**Lycée Saint-Joseph**  
25 rue des Écoles, BP 53  
Tél. 02 33 91 08 08  
Internat garçons

### Langues vivantes

LV1 : anglais  
LV2 : allemand

## Enseignements d'exploration en 2<sup>de</sup>

Littérature et société • Méthodes et pratiques scientifiques • Principes fondamentaux de l'économie et de la gestion • Sciences économiques et sociales

## 61 Orne

**ALENÇON 61007 Cedex**  
**Lycée Saint-François de Sales**  
100 rue Labillardière, BP 217  
Tél. 02 33 82 43 00  
Internat garçons-filles

### Diplômes préparés

Bac ES  
Bac L  
Bac S  
Bac STMG spécialité gestion et finance  
Bac STMG spécialité mercatique (marketing)

## Langues vivantes

LV1 : anglais  
LV2 : allemand, espagnol

## Enseignements d'exploration en 2<sup>de</sup>

LV3 : allemand, chinois, espagnol • Langues et cultures de l'Antiquité : grec ; latin • Littérature et société • Méthodes et pratiques scientifiques • Principes fondamentaux de l'économie et de la gestion • Sciences économiques et sociales

**Options facultatives**  
Éducation physique et sportive • Langues et cultures de l'Antiquité : grec ; latin • LV3 : chinois, espagnol

### Section particulière

Section européenne : anglais

## ARGENTAN 61203 Cedex

**Lycée Jeanne d'Arc**  
10 rue du Collège, CS 20221  
Tél. 02 33 12 26 30  
Internat garçons-filles

### Diplômes préparés

Bac ES  
Bac L  
Bac S

### Langues vivantes

LV1 : anglais  
LV2 : allemand, espagnol

## Enseignements d'exploration en 2<sup>de</sup>

Création et activités artistiques : arts visuels • Littérature et société • Méthodes et pratiques scientifiques • Principes fondamentaux de l'économie et de la gestion • Santé et social • Sciences économiques et sociales

### Option facultative

LV3 : allemand  
**Section particulière**  
Section européenne : anglais

## FLERS 61105 Cedex

**Lycée Saint-Thomas d'Aquin**  
1 place Claudius Duperron, BP 246  
Tél. 02 33 65 08 25  
Internat garçons-filles

### Diplômes préparés

Bac ES  
Bac L  
Bac S  
Bac STMG spécialité gestion et finance  
Bac STMG spécialité mercatique (marketing)  
Bac STMG spécialité ressources humaines et communication  
Bac ST2S

### Langues vivantes

LV1 : anglais  
LV2 : allemand, espagnol

## Enseignements d'exploration en 2<sup>de</sup>

LV3 : allemand, espagnol • Langues et cultures de l'Antiquité : latin • Littérature et société • Méthodes et pratiques scientifiques • Principes fondamentaux de l'économie et de la gestion • Santé et social • Sciences de l'ingénieur • Sciences économiques et sociales

### Options facultatives

Arts : arts plastiques • Langues et cultures de l'Antiquité : latin • LV3 : allemand, espagnol

### Sections particulières

Section européenne : anglais  
Section sportive : cyclisme

## MORTAGNE-AU-PERCHE

61400  
**Lycée Bignon**  
3 rue de la Comédie, BP 4  
Tél. 02 33 85 15 50  
Internat garçons-filles

### Diplômes préparés

Bac ES  
Bac L  
Bac S

### Langues vivantes

LV1 : anglais  
LV2 : allemand, espagnol

## Enseignements d'exploration en 2<sup>de</sup>

Création et activités artistiques : patrimoines • LV3 : espagnol • Langues et cultures de l'Antiquité : latin • Littérature et société • Méthodes et pratiques scientifiques • Principes fondamentaux de l'économie et de la gestion • Sciences économiques et sociales

**Options facultatives**  
Arts : théâtre • Éducation physique et sportive • Langues et cultures de l'Antiquité : latin • LV3 : espagnol

## SÉES 61500

**Lycée Marie Immaculée**  
6 rue Charles Forget, BP 96  
Tél. 02 33 27 80 28

### Diplômes préparés

Bac ES  
Bac S

### Langues vivantes

LV1 : anglais  
LV2 : allemand, espagnol

## Enseignements d'exploration en 2<sup>de</sup>

Création et activités artistiques : arts visuels • Informatique et création numérique • Méthodes et pratiques scientifiques • Principes fondamentaux de l'économie et de la gestion • Sciences économiques et sociales

### Section particulière

Section européenne : espagnol

# Les diplômes professionnels par domaines

Les diplômes professionnels présentés (CAP, bac pro) sont regroupés en 17 domaines. Pour chaque diplôme, les lieux de préparation sont indiqués avec le numéro du département, la ville et le nom de l'établissement, le statut (scolaire et/ou Apprentissage).

## Agriculture, élevage, aménagement, forêt

### CAP agricole Entretien de l'espace rural

■ A 61 Pointel - Maison familiale rurale

### CAP agricole Jardinier paysagiste

■ 14 Blangy-le-Château - Maison familiale rurale  
 ■ 14 Caen - Lycée agricole Lemonnier  
 ■ 14 Saint-Gabriel-Brécy - École du paysage et de l'horticulture

■ A 50 Coutances - CFA agricole de Coutances

■ 50 Coutances - Maison familiale rurale

◆ ● 50 Saint-Lô - Établissement régional d'enseignement adapté Robert Doisneau

■ 61 Cerisy-Belle-Étoile - Maison familiale rurale

### CAP agricole Lad-cavalier d'entraînement

■ A 50 Graignes - École des courses hippiques

■ A 61 Vimoutiers - Maison familiale rurale

### CAP agricole Maréchal-ferrant (3 ans)

■ A 50 Saint-Hilaire-du-Harcouët - CFA agricole de la baie du Mont-Saint-Michel

### CAP Matelot (maritime)

◆ ● 50 Cherbourg-Octeville - Lycée professionnel maritime et aquacole Daniel Rigolet

### CAP agricole Métiers de l'agriculture

-Élevage

■ 14 Balleroy - Maison familiale rurale  
 ■ 14 Blangy-le-Château - Maison familiale rurale

■ A 14 Vire - CFA agricole de Vire

■ A 50 Coutances - CFA agricole de Coutances

◆ 50 Saint-Hilaire-du-Harcouët - Lycée agricole de la baie du Mont-Saint-Michel

■ 50 Mortain - Maison familiale rurale  
 ■ 61 Alençon - Maison familiale rurale

-Grandes cultures

■ A 14 Saint-Pierre-sur-Dives - CFA agricole Le Robillard

■ A 50 Condé-sur-Vire - Institut rural La Bélinière

-Horticulture

◆ ● 14 Hérouville-Saint-Clair - Établissement régional d'enseignement adapté Yvonne Guégan

■ 14 Saint-Gabriel-Brécy - École du paysage et de l'horticulture

■ A 50 Coutances - CFA agricole de Coutances

■ 50 Coutances - Maison familiale rurale

■ 61 Cerisy-Belle-Étoile - Maison familiale rurale

### CAP agricole Palefrenier soigneur

■ A 61 Sées - CFA agricole de Sées

■ 61 Vimoutiers - Maison familiale rurale

### CAP agricole Travaux forestiers

■ A 61 Pointel - Maison familiale rurale

### BAC PRO Agroéquipement

◆ A 14 Saint-Pierre-sur-Dives - Lycée agricole Le Robillard

■ A 50 Condé-sur-Vire - Institut rural La Bélinière (1<sup>re</sup> et terminale possibles par apprentissage)

■ 50 Montebourg - Institut agricole de l'Abbaye

■ 61 Giel-Courteilles - Lycée professionnel agricole Don Bosco

■ 61 Haleine - Maison familiale rurale

### BAC PRO Aménagements paysagers

■ 14 Blangy-le-Château - Maison familiale rurale

■ 14 Caen - Lycée agricole Lemonnier

■ 14 Saint-Gabriel-Brécy - École du paysage et de l'horticulture

◆ 14 Vire - Lycée agricole de Vire

◆ A 50 Coutances - Lycée agricole de Coutances

■ 50 Coutances - Maison familiale rurale (terminale à la MFR de Cerisy-Belle-Étoile)

■ A 61 Cerisy-Belle-Étoile - Maison familiale rurale (2<sup>de</sup> pro par voie scolaire uniquement)

■ 61 Giel-Courteilles - Lycée professionnel agricole Don Bosco

### BAC PRO Conduite et gestion de l'entreprise hippique

■ A 50 Graignes - École des courses hippiques

◆ 50 Saint-Hilaire-du-Harcouët - Lycée agricole de la baie du Mont-Saint-Michel

■ A 61 Sées - CFA agricole de Sées

■ A 61 Vimoutiers - Maison familiale rurale (2<sup>de</sup> pro par voie scolaire uniquement)

### BAC PRO Conduite et gestion de l'exploitation agricole option systèmes à dominante cultures

■ 14 Maltot - Institut rural

◆ 14 Saint-Pierre-sur-Dives - Lycée agricole Le Robillard

### BAC PRO Conduite et gestion de l'exploitation agricole option systèmes à dominante élevage

■ 14 Balleroy - Maison familiale rurale (terminale à la MFR de Granville ou de Maltot)

■ 14 Blangy-le-Château - Maison familiale rurale (terminale à l'Institut rural de Maltot)

■ 14 Maltot - Institut rural (1<sup>re</sup> et terminale uniquement)

◆ A 14 Saint-Pierre-sur-Dives - Lycée agricole Le Robillard

◆ A 14 Vire - Lycée agricole de Vire

◆ A 50 Coutances - Lycée agricole de Coutances (pour l'apprentissage, terminale au lycée agricole Saint-Lô Thère, Le Hommet-d'Arthenay)

■ 50 Granville - Maison familiale rurale (terminale uniquement)

■ 50 La Haye-du-Puits - Maison familiale rurale (terminale à la MFR de Granville)

◆ 50 Le Hommet-d'Arthenay - Lycée agricole Saint-Lô Thère (apprentissage possible en terminale)

■ 50 Montebourg - Institut agricole de l'Abbaye

■ 50 Mortain - Maison familiale rurale (terminale à la MFR de Granville ou à la MFR CFTA de La Ferté-Macé)

◆ 50 Saint-Hilaire-du-Harcouët - Lycée agricole de la baie du Mont-Saint-Michel

■ 50 Vains - Maison familiale rurale (terminale à la MFR de Granville)

■ 61 Giel-Courteilles - Lycée professionnel agricole Don Bosco

■ 61 Haleine - Maison familiale rurale (1<sup>re</sup> et terminale à la MFR CFTA de la Ferté-Macé)

■ 61 La Ferté-Macé - Maison familiale rurale CFTA (1<sup>re</sup> et terminale)

■ A 61 Sées - CFA agricole de Sées

◆ 61 Sées - Lycée agricole Auguste Loutreuil

■ A 61 Vimoutiers - Maison familiale rurale (2<sup>de</sup> pro par voie scolaire uniquement)

### BAC PRO Conduite et gestion d'une entreprise du secteur canin et félin

■ 61 Mortagne-au-Perche - Maison familiale rurale "Canin"

### BAC PRO Cultures marines

◆ A 50 Cherbourg-Octeville - Lycée professionnel maritime et aquacole Daniel Rigolet (pour l'apprentissage : 2<sup>de</sup> pro par voie scolaire uniquement)

### BAC PRO Forêt

■ A 61 Pointel - Maison familiale rurale (2<sup>de</sup> pro par voie scolaire uniquement)

■ A 61 Sées - CFA agricole de Sées

### BAC PRO Gestion des milieux naturels et de la faune

◆ 14 Vire - Lycée agricole de Vire

### BAC PRO Productions aquacoles

■ 50 La Haye-du-Puits - Maison familiale rurale

### BAC PRO Productions horticoles

■ 14 Saint-Gabriel-Brécy - École du paysage et de l'horticulture

◆ A 50 Coutances - Lycée agricole de Coutances

■ A 50 Coutances - Maison familiale rurale (2<sup>de</sup> pro par voie scolaire)

■ 61 Cerisy-Belle-Étoile - Maison familiale rurale (1<sup>re</sup> et terminale à la MFR de Coutances)

### BAC PRO Technicien conseil vente de produits de jardin

■ 14 Caen - Lycée agricole Lemonnier

◆ 50 Coutances - Lycée agricole de Coutances

◆ enseignement public  
 ■ enseignement privé



## POUR EN SAVOIR +

### → PUBLICATIONS

Dans la collection  
« Dossiers » de l'Onisep



Dans la collection  
« Parcours » de l'Onisep



### BAC PRO Technicien conseil vente en animalerie

- ◆ A 14 **Vire** - CFA agricole de Vire (en deux ans après la classe de 2<sup>de</sup>)
- 61 **Mortagne-au-Perche** - Maison familiale rurale "Canin"

### Toiletteur canin (2 ans)

- A 61 **Mortagne-au-Perche** - Maison familiale rurale "Canin"

## Alimentation, hôtellerie, restauration

### CAP Agent polyvalent de restauration

- ◆ 14 **Caen** - Lycée professionnel Camille Claudel
- 14 **Caen** - Lycée professionnel de l'Oasis
- ◆ 14 **Vire** - Lycée professionnel Jean Mermoz (accueil 3<sup>e</sup> SEGPA et 3<sup>e</sup>)
- ◆ 50 **Cherbourg-Octeville** - Lycée professionnel Alexis de Tocqueville
- ◆ 50 **Saint-Lô** - Section d'enseignement professionnel du lycée Curie-Corot
- ◆ 61 **La Ferté-Macé** - Lycée professionnel Flora Tristan

### CAP Assistant technique en milieu familial et collectif

- ◆ 14 **Bayeux** - Lycée professionnel Arcisse de Caumont
- 14 **Caen** - Lycée professionnel de l'Oasis
- ◆ 14 **Hérouville-Saint-Clair** - Établissement régional d'enseignement adapté Yvonne Guégan
- ◆ 14 **Lisieux** - Lycée professionnel Paul Cornu
- ◆ 50 **Cherbourg-Octeville** - Lycée professionnel Alexis de Tocqueville
- ◆ 50 **Granville** - Section d'enseignement professionnel du lycée hôtelier Maurice Marland
- ◆ 50 **Saint-Lô** - Établissement régional d'enseignement adapté Robert Doisneau
- ◆ 61 **Argentan** - Section d'enseignement professionnel du lycée Mézeray
- ◆ 61 **La Ferté-Macé** - Lycée professionnel Flora Tristan

### CAP Boucher

- A 14 **Caen** - CIFAC
- A 50 **Coutances** - IFORM
- A 61 **Alençon** - 3IFA

### CAP Boulanger

- A 14 **Caen** - CIFAC
- A 50 **Coutances** - IFORM
- A 61 **Alençon** - 3IFA

### CAP Charcutier-traiteur

- A 14 **Caen** - CIFAC
- A 50 **Coutances** - IFORM
- A 61 **Alençon** - 3IFA

### CAP Cuisine

- ◆ A 14 **Dives-sur-Mer** - Lycée professionnel Jean Jooris
- ◆ 14 **Hérouville-Saint-Clair** - Établissement régional d'enseignement adapté Yvonne Guégan
- 14 **Lisieux** - Apprentis d'Auteuil - LP Victorine Magne
- A 50 **Cherbourg-Octeville** - Groupe FIM Cherbourg
- A 50 **Saint-Lô** - Groupe FIM Saint-Lô - Campus 2

- ◆ 50 **Saint-Lô** - Établissement régional d'enseignement adapté Robert Doisneau
- A 61 **Alençon** - 3IFA
- 61 **Saint-Maurice-lès-Charencey** - Anaïs ITEP de Champthierry

### CAP Pâtissier

- A 14 **Caen** - CIFAC
- A 50 **Coutances** - IFORM
- A 61 **Alençon** - 3IFA

### CAP Restaurant

- A 14 **Caen** - ICEP
- ◆ 14 **Dives-sur-Mer** - Lycée professionnel Jean Jooris
- ◆ 14 **Hérouville-Saint-Clair** - Établissement régional d'enseignement adapté Yvonne Guégan
- 14 **Lisieux** - Apprentis d'Auteuil - LP Victorine Magne
- A 50 **Cherbourg-Octeville** - Groupe FIM Cherbourg
- A 50 **Saint-Lô** - Groupe FIM Saint-Lô - Campus 2
- A 61 **Alençon** - 3IFA

### CAP Services en brasserie-café

- A 14 **Caen** - ICEP
- A 50 **Cherbourg-Octeville** - Groupe FIM Cherbourg (une année sur deux avec Saint-Lô)
- A 50 **Saint-Lô** - Groupe FIM Saint-Lô - Campus 2 (une année sur deux avec Cherbourg-Octeville)
- A 61 **Alençon** - 3IFA

### CAP Services hôteliers

- 14 **Deauville** - Lycée professionnel Saint-Joseph
- ◆ 14 **Hérouville-Saint-Clair** - Établissement régional d'enseignement adapté Yvonne Guégan
- ◆ 14 **Iffs** - Section d'enseignement professionnel du lycée François Rabelais
- ◆ 50 **Saint-Lô** - Établissement régional d'enseignement adapté Robert Doisneau
- ◆ 61 **La Ferté-Macé** - Établissement régional d'enseignement adapté Pierre Mendès France

### BAC PRO Bio-industries de transformation

- A 50 **Le Hommet-d'Arthenay** - CFA agricole Saint-Lô Thère (2<sup>de</sup> pro possible sous statut scolaire)
- ◆ 61 **L'Aigle** - Lycée professionnel Napoléon

### BAC PRO Boucher charcutier traiteur

- A 14 **Caen** - CIFAC
- A 50 **Coutances** - IFORM

### BAC PRO Boulanger pâtissier

- A 14 **Caen** - CIFAC
- ◆ 14 **Iffs** - Section d'enseignement professionnel du lycée François Rabelais
- A 50 **Coutances** - IFORM

### BAC PRO Commercialisation et services en restauration

- A 14 **Caen** - ICEP
- ◆ 14 **Dives-sur-Mer** - Lycée professionnel Jean Jooris
- 14 **Douvres-la-Délivrande** - Lycée professionnel Notre-Dame de Nazareth
- ◆ 14 **Iffs** - Section d'enseignement professionnel du lycée François Rabelais

- ◆ 14 **Lisieux** - Lycée professionnel Paul Cornu
- ◆ 50 **Granville** - Section d'enseignement professionnel du lycée hôtelier Maurice Marland
- A 50 **Saint-Lô** - Groupe FIM Saint-Lô - Campus 2
- ◆ 61 **La Ferté-Macé** - Lycée professionnel Flora Tristan

### BAC PRO Cuisine

- A 14 **Caen** - ICEP
- ◆ 14 **Dives-sur-Mer** - Lycée professionnel Jean Jooris
- 14 **Douvres-la-Délivrande** - Lycée professionnel Notre-Dame de Nazareth
- ◆ 14 **Iffs** - Section d'enseignement professionnel du lycée François Rabelais
- ◆ 14 **Lisieux** - Lycée professionnel Paul Cornu
- ◆ 50 **Granville** - Section d'enseignement professionnel du lycée hôtelier Maurice Marland
- A 50 **Saint-Lô** - Groupe FIM Saint-Lô - Campus 2
- ◆ 61 **La Ferté-Macé** - Lycée professionnel Flora Tristan

### BAC PRO Laboratoire contrôle qualité

- 61 **Briouze** - Lycée professionnel agricole Notre-Dame

## Arts, artisanat, audiovisuel

### BAC PRO Artisanat et métiers d'art option communication visuelle plurimédia

- ◆ 14 **Lisieux** - Lycée professionnel Paul Cornu

## Automobile, engins

### CAP Maintenance des matériels option A : matériels agricoles

- A 50 **Coutances** - IFORM
- ◆ 50 **Saint-Hilaire-du-Harcouët** - Section d'enseignement professionnel du lycée Claude Lehec

### CAP Maintenance des matériels option C : matériels d'espaces verts

- 14 **Caen** - Lycée professionnel Institut Lemonnier
- A 50 **Coutances** - IFORM
- 61 **Giel-Courteilles** - Lycée professionnel Don Bosco

### CAP Maintenance des véhicules option motocycles

- A 14 **Caen** - CIFAC

### CAP Maintenance des véhicules option véhicules de transport routier

- A 14 **Mondeville** - CFA Promotrans

### CAP Maintenance des véhicules option voitures particuliers

- A 14 **Caen** - CIFAC
- A 50 **Coutances** - IFORM
- A 61 **Alençon** - 3IFA



◆ ● 61 **Flers** - Section d'enseignement professionnel du lycée Jean Guéhenno

## BAC PRO Maintenance des véhicules option A : voitures particulières

- A 14 **Caen** - CIFAC
- 14 **Caen** - Lycée professionnel Institut Lemonnier
- ◆ 14 **Mondeville** - Lycée professionnel Jules Verne
- A 50 **Coutances** - IFORM
- ◆ 50 **Granville** - Lycée professionnel Julliot de la Morandière
- ◆ 50 **Tourlaville** - Lycée professionnel Sauxmarais
- A 61 **Alençon** - 3IFA
- ◆ 61 **Alençon** - Lycée professionnel Marcel Mézen
- 61 **Giel-Courteilles** - Lycée professionnel Don Bosco

## BAC PRO Maintenance des véhicules option B : véhicules de transport routier

- A 14 **Mondeville** - CFA Promotrans
- ◆ 50 **Saint-Hilaire-du-Harcouët** - Section d'enseignement professionnel du lycée Claude Lehec
- ◆ 61 **Alençon** - Lycée professionnel Marcel Mézen

## BAC PRO Maintenance des véhicules option C : motocycles

- A 14 **Caen** - CIFAC
- 61 **Giel-Courteilles** - Lycée professionnel Don Bosco

## BAC PRO Maintenance des matériels option A : agricoles

- ◆ 50 **Saint-Hilaire-du-Harcouët** - Section d'enseignement professionnel du lycée Claude Lehec

## BAC PRO Maintenance des matériels option B : travaux publics et manutention

- ◆ 50 **Saint-Hilaire-du-Harcouët** - Section d'enseignement professionnel du lycée Claude Lehec

## BAC PRO Maintenance des matériels option C : parcs et jardins

- ◆ 50 **Saint-Hilaire-du-Harcouët** - Section d'enseignement professionnel du lycée Claude Lehec

## Bâtiment, travaux publics

### CAP Carreleur mosaïste

- A 14 **Caen** - BTP CFA Calvados
- A 61 **Alençon** - BTP CFA Orne

### CAP Conducteur d'engins : travaux publics et carrières

- A 61 **Alençon** - École des travaux publics de Normandie - Institut Jean Fréret

### CAP Constructeur de routes

- A 61 **Alençon** - École des travaux publics de Normandie - Institut Jean Fréret

### CAP Constructeur en canalisation des travaux publics

- A 61 **Alençon** - École des travaux publics de Normandie - Institut Jean Fréret

### CAP Couvreur

- A 14 **Caen** - BTP CFA Calvados
- ◆ 14 **Caen** - Section d'enseignement professionnel du lycée Pierre Simon de Laplace
- A 50 **Coutances** - BTP CFA Manche
- ◆ ● 50 **Saint-Lô** - Établissement régional d'enseignement adapté Robert Doisneau
- A 61 **Alençon** - BTP CFA Orne

### CAP Installateur sanitaire

- A 14 **Caen** - BTP CFA Calvados
- A 50 **Coutances** - BTP CFA Manche
- A 61 **Alençon** - BTP CFA Orne

### CAP Maçon

- A 14 **Caen** - BTP CFA Calvados
- A 14 **Caen** - CFA des Compagnons du Devoir
- ◆ ● 14 **Caen** - Section d'enseignement professionnel du lycée Pierre Simon de Laplace
- ◆ ● 14 **Hérouville-Saint-Clair** - Établissement régional d'enseignement adapté Yvonne Guégan
- A 14 **Lisieux** - Apprentis d'Auteuil - LP Victorine Magne
- A 50 **Coutances** - BTP CFA Manche
- ◆ ● 50 **Saint-Lô** - Établissement régional d'enseignement adapté Robert Doisneau
- A 61 **Alençon** - BTP CFA Orne
- ◆ A ● 61 **Argentan** - Lycée professionnel Gabriel
- ◆ ● 61 **La Ferté-Macé** - Établissement régional d'enseignement adapté Pierre Mendès France

### CAP Maintenance de bâtiments de collectivités

- ◆ ● 14 **Hérouville-Saint-Clair** - Établissement régional d'enseignement adapté Yvonne Guégan

### CAP Peintre-applicateur de revêtements

- A 14 **Caen** - BTP CFA Calvados
- ◆ 14 **Caen** - Section d'enseignement professionnel du lycée Pierre Simon de Laplace
- ◆ ● 14 **Hérouville-Saint-Clair** - Établissement régional d'enseignement adapté Yvonne Guégan
- A 50 **Coutances** - BTP CFA Manche
- ◆ ● 50 **Coutances** - Lycée professionnel la Roquette
- ◆ ● 50 **Saint-Lô** - Établissement régional d'enseignement adapté Robert Doisneau
- A 61 **Alençon** - BTP CFA Orne
- ◆ ● 61 **Argentan** - Lycée professionnel Gabriel
- ◆ ● 61 **La Ferté-Macé** - Établissement régional d'enseignement adapté Pierre Mendès France

### CAP Plâtrier - plaquiste

- ◆ ● 14 **Caen** - Section d'enseignement professionnel du lycée Pierre Simon de Laplace
- A 61 **Alençon** - BTP CFA Orne

### CAP Tailleur de pierre

- ◆ 50 **Coutances** - Lycée professionnel la Roquette

### BAC PRO Aménagement et finition du bâtiment

- ◆ 50 **Coutances** - Lycée professionnel la Roquette
- A 61 **Alençon** - BTP CFA Orne

### BAC PRO Étude et réalisation d'agencement

- ◆ 50 **Coutances** - Lycée professionnel la Roquette

### BAC PRO Intervention sur le patrimoine bâti option maçonnerie

- 14 **Lisieux** - Apprentis d'Auteuil - LP Victorine Magne

### BAC PRO Technicien d'études du bâtiment option A : études et économie

- A 14 **Caen** - BTP CFA Calvados
- ◆ 14 **Caen** - Section d'enseignement professionnel du lycée Pierre Simon de Laplace
- 50 **Cherbourg-Octeville** - Lycée professionnel Ingénieur Cachin
- ◆ 50 **Coutances** - Lycée professionnel la Roquette
- ◆ 61 **Argentan** - Lycée professionnel Gabriel

### BAC PRO Technicien d'études du bâtiment option B : assistant en architecture

- ◆ 50 **Coutances** - Lycée professionnel la Roquette
- 61 **Giel-Courteilles** - Lycée professionnel Don Bosco

### BAC PRO Technicien du bâtiment : organisation et réalisation du gros oeuvre

- ◆ 14 **Caen** - Section d'enseignement professionnel du lycée Pierre Simon de Laplace
- ◆ A 50 **Coutances** - Lycée professionnel la Roquette (2<sup>de</sup> pro par voie scolaire uniquement)

### BAC PRO Technicien géomètre - topographe

- ◆ 14 **Caen** - Section d'enseignement professionnel du lycée Pierre Simon de Laplace
- ◆ 61 **Argentan** - Lycée professionnel Gabriel

### BAC PRO Travaux publics

- ◆ 14 **Caen** - Section d'enseignement professionnel du lycée Pierre Simon de Laplace
- A 61 **Alençon** - École des travaux publics de Normandie - Institut Jean Fréret

## Bois, ameublement

### CAP Charpentier bois

- ◆ 14 **Honfleur** - Section d'enseignement professionnel du lycée polyvalent Albert Sorel
- A 14 **Lisieux** - Apprentis d'Auteuil - LP Victorine Magne
- A 61 **Alençon** - BTP CFA Orne

### CAP Charpentier de marine

- ◆ 50 **Équeurdreville-Hainneville** - Lycée professionnel Edmond Doucet

### CAP Constructeur bois

- A 14 **Caen** - CFA des Compagnons du Devoir
- ◆ 14 **Dives-sur-Mer** - Lycée professionnel Jean Jooris
- A 61 **Alençon** - BTP CFA Orne

◆ 61 **La Ferté-Macé** - Section d'enseignement professionnel du lycée Les Andaines

### CAP Ébéniste

- 61 **Giel-Courteilles** - Lycée professionnel Don Bosco
- ◆ 61 **L'Aigle** - Lycée professionnel Napoléon

### CAP Menuisier fabricant de menuiserie, mobilier et agencement

- A 14 **Caen** - BTP CFA Calvados
- 14 **Caen** - Lycée professionnel Institut Lemonnier
- ◆ ● 14 **Caen** - Section d'enseignement professionnel du lycée Pierre Simon de Laplace
- 14 **Lisieux** - Apprentis d'Auteuil - LP Victorine Magne
- A 50 **Coutances** - BTP CFA Manche
- ◆ ● 50 **Coutances** - Lycée professionnel la Roquette
- ◆ ● 50 **Équeurdreville-Hainneville** - Lycée professionnel Edmond Doucet
- ◆ ● 50 **Saint-Lô** - Établissement régional d'enseignement adapté Robert Doisneau
- A 61 **Alençon** - BTP CFA Orne
- ◆ ● 61 **La Ferté-Macé** - Établissement régional d'enseignement adapté Pierre Mendès France

### CAP Menuisier installateur

- A 14 **Caen** - BTP CFA Calvados
- A 50 **Coutances** - BTP CFA Manche
- A 61 **Alençon** - BTP CFA Orne

### BAC PRO Technicien constructeur bois

- ◆ 14 **Honfleur** - Section d'enseignement professionnel du lycée polyvalent Albert Sorel
- ◆ 50 **Équeurdreville-Hainneville** - Lycée professionnel Edmond Doucet
- ◆ A 61 **La Ferté-Macé** - Section d'enseignement professionnel du lycée Les Andaines (2<sup>de</sup> pro par voie scolaire uniquement)

### BAC PRO Technicien de fabrication bois et matériaux associés

- ◆ 14 **Caen** - Section d'enseignement professionnel du lycée Pierre Simon de Laplace
- 61 **Giel-Courteilles** - Lycée professionnel Don Bosco

### BAC PRO Technicien menuisier-agenceur

- 14 **Caen** - Lycée professionnel Institut Lemonnier
- ◆ 14 **Caen** - Section d'enseignement professionnel du lycée Pierre Simon de Laplace
- A 50 **Coutances** - BTP CFA Manche
- ◆ 50 **Coutances** - Lycée professionnel la Roquette

- ◆ enseignement public
- enseignement privé
- A apprentissage
- CAP à modalités d'accès spécifiques

- ◆ enseignement public
- enseignement privé
- A apprentissage
- CAP à modalités d'accès spécifiques

◆ 61 **La Ferté-Macé** - Section d'enseignement professionnel du lycée Les Andaines

## Chimie, physique

### BAC PRO Procédés de la chimie, de l'eau et papiers-cartons

◆ 50 **Tourlaville** - Lycée professionnel Saumerais

## Commerce, vente

### CAP Employé de commerce multi-spécialités

A 14 **Caen** - ICEP

◆ ● 14 **Caen** - Lycée professionnel Camille Claudel

◆ ● 14 **Lisieux** - Lycée professionnel Paul Cornu

A 50 **Cherbourg-Octeville** - Groupe FIM Cherbourg

A 50 **Saint-Lô** - Groupe FIM Saint-Lô - Campus 2

◆ ● 50 **Tourlaville** - Lycée professionnel Saumerais

A 61 **Alençon** - 3IFA

◆ ● 61 **Alençon** - Lycée professionnel Maréchal Leclerc

◆ ● 61 **Argentan** - Lycée professionnel Jeanne d'Arc

◆ ● 61 **Fiers** - Section d'enseignement professionnel du lycée Jean Guéhenno

### CAP Employé de vente spécialisé option A : produits alimentaires

A 14 **Caen** - CIFAC

A 14 **Caen** - ICEP

◆ ● 14 **Caen** - Lycée professionnel Camille Claudel

A 50 **Coutances** - IFORM

A 61 **Alençon** - 3IFA

◆ ● 61 **Fiers** - Section d'enseignement professionnel du lycée Jean Guéhenno

◆ ● 61 **Mortagne-au-Perche** - Section d'enseignement professionnel du lycée Jean Monnet

### CAP Employé de vente spécialisé option B : produits d'équipement courant

A 14 **Caen** - ICEP

■ 14 **Caen** - Lycée professionnel Sainte-Ursule

◆ ● 14 **Lisieux** - Lycée professionnel Paul Cornu

A 50 **Cherbourg-Octeville** - Groupe FIM Cherbourg

A 50 **Saint-Lô** - Groupe FIM Saint-Lô - Campus 2

◆ ● 50 **Mortain** - Section d'enseignement professionnel du lycée Robert de Mortain

A 61 **Alençon** - 3IFA

### CAP Fleuriste

A 14 **Caen** - ICEP

### CAP Poissonnier

A 14 **Caen** - ICEP

### CAP agricole Services aux personnes et vente en espace rural

■ 14 **Les Moutiers-en-Cinglais** - Maison familiale rurale

■ 14 **Saint-Gabriel-Brécy** - École du paysage et de l'horticulture

■ 50 **Barenton** - Lycée professionnel agricole de Barenton

■ 50 **Percy** - Maison familiale rurale

◆ A 61 **Alençon** - Lycée professionnel agricole d'Alençon

■ 61 **Briouze** - Lycée professionnel agricole Notre-Dame

### CAP Vendeur-magasinier en pièces de rechange et équipements automobiles

◆ ● 61 **Alençon** - Lycée professionnel Marcel Mézen

### BAC PRO Accueil - relation clients et usagers

◆ 14 **Bayeux** - Lycée professionnel Arcisse de Caumont

■ 14 **Caen** - Lycée professionnel Sainte-Ursule

◆ 14 **Ifs** - Section d'enseignement professionnel du lycée François Rabelais

■ 14 **Lisieux** - Lycée professionnel les Rosiers

■ 50 **Avranches** - Lycée professionnel Notre-Dame de la Providence

◆ 50 **Saint-Lô** - Section d'enseignement professionnel du lycée Curie-Corot

◆ 50 **Tourlaville** - Lycée professionnel Saumerais

◆ 61 **Alençon** - Lycée professionnel Maréchal Leclerc

◆ 61 **Fiers** - Section d'enseignement professionnel du lycée Jean Guéhenno

### BAC PRO Commerce

◆ 14 **Bayeux** - Lycée professionnel Arcisse de Caumont

A 14 **Caen** - ICEP

◆ 14 **Caen** - Lycée professionnel Camille Claudel

■ 14 **Caen** - Lycée professionnel Sainte-Ursule

■ 14 **Lisieux** - Lycée professionnel les Rosiers

■ 50 **Agneaux** - Lycée professionnel Saint-Lô

■ 50 **Avranches** - Lycée professionnel Notre-Dame de la Providence

■ 50 **Cherbourg-Octeville** - Lycée professionnel Thomas Hélye - Centre La Bucaille

A 50 **Cherbourg-Octeville** - Groupe FIM Cherbourg

■ 50 **Granville** - Maison familiale rurale (1<sup>re</sup> et terminale en contrat de professionnalisation)

A 50 **Saint-Lô** - Groupe FIM Saint-Lô - Campus 2

◆ 50 **Saint-Lô** - Section d'enseignement professionnel du lycée Curie-Corot

◆ 50 **Tourlaville** - Lycée professionnel Saumerais

A 61 **Alençon** - 3IFA

◆ 61 **Alençon** - Lycée professionnel Maréchal Leclerc

■ 61 **Argentan** - Lycée professionnel Jeanne d'Arc

◆ 61 **Argentan** - Section d'enseignement professionnel du lycée Mézeray

◆ 61 **Fiers** - Section d'enseignement professionnel du lycée Jean Guéhenno

### BAC PRO Technicien conseil vente en alimentation option produits alimentaires

A 14 **Caen** - CIFAC

A 50 **Coutances** - IFORM

■ 50 **Percy** - Maison familiale rurale

■ 61 **Mortagne-au-Perche** - Maison familiale rurale "Chartrage"

### BAC PRO Vente (prospection, négociation, suivi de clientèle)

◆ 14 **Caen** - Lycée professionnel Camille Claudel

■ 14 **Caen** - Lycée professionnel Sainte-Ursule

◆ 50 **Saint-Lô** - Section d'enseignement professionnel du lycée Curie-Corot

◆ 50 **Tourlaville** - Lycée professionnel Saumerais

■ 61 **Argentan** - Lycée professionnel Jeanne d'Arc

■ 61 **Fiers** - Lycée professionnel Saint-Thomas d'Aquin

## Électricité, électronique, énergie

### CAP Installateur thermique

A 14 **Caen** - BTP CFA Calvados

A 14 **Caen** - CFA des Compagnons du Devoir

■ ● 50 **Cherbourg-Octeville** - Lycée professionnel Ingénieur Cachin

### CAP Préparation et réalisation d'ouvrages électriques

A 14 **Caen** - BTP CFA Calvados

■ 50 **Cherbourg-Octeville** - Lycée professionnel Ingénieur Cachin

A 50 **Coutances** - BTP CFA Manche

A 61 **Alençon** - BTP CFA Orne

### BAC PRO Métiers de l'électricité et de ses environnements connectés

◆ 14 **Bayeux** - Lycée professionnel Arcisse de Caumont

A 14 **Caen** - BTP CFA Calvados

■ 14 **Caen** - Lycée professionnel Institut Lemonnier

◆ 14 **Caen** - Section d'enseignement professionnel du lycée Dumont d'Urville

A 14 **Caen** - Pôle formation des industries technologiques - CFA de l'industrie Calvados et Manche

◆ A 14 **Condé-sur-Noireau** - Section d'enseignement professionnel du lycée Charles Tellier (2<sup>de</sup> pro par voie scolaire uniquement)

◆ 14 **Falaise** - Lycée professionnel Guibray

◆ 14 **Lisieux** - Lycée professionnel Paul Cornu

◆ 14 **Mondeville** - Lycée professionnel Jules Verne

■ 50 **Cherbourg-Octeville** - Lycée professionnel Ingénieur Cachin

◆ 50 **Équeurdreville-Hainneville** - Lycée professionnel Edmond Doucet (possibilité de convention avec la Marine nationale)

◆ A 50 **Granville** - Lycée professionnel Julliot de la Morandière (2<sup>de</sup> pro par voie scolaire uniquement)

◆ 50 **Saint-Lô** - Section d'enseignement professionnel du lycée Curie-Corot

◆ 61 **Argentan** - Lycée professionnel Gabriel

◆ 61 **Fiers** - Section d'enseignement professionnel du lycée Jean Guéhenno

◆ 61 **L'Aigle** - Lycée professionnel Napoléon

### BAC PRO Systèmes numériques

#### Établissements préparant les 2<sup>des</sup> et 1<sup>res</sup> professionnelles :

◆ 14 **Condé-sur-Noireau** - Section d'enseignement professionnel du lycée Charles Tellier

◆ 14 **Dives-sur-Mer** - Lycée professionnel Jean Jooris

◆ 50 **Cherbourg-Octeville** - Lycée professionnel Alexis de Tocqueville

◆ 50 **Granville** - Lycée professionnel Julliot de la Morandière

◆ 50 **Saint-Lô** - Section d'enseignement professionnel du lycée Curie-Corot

◆ 61 **Ferté-Macé (La)** - Lycée professionnel Flora Tristan

#### Établissement préparant la terminale professionnelle :

##### - audiovisuel multimédia

◆ A 14 **Condé-sur-Noireau** - Section d'enseignement professionnel du lycée Charles Tellier

##### - électrodomestique

◆ A 14 **Condé-sur-Noireau** - Section d'enseignement professionnel du lycée Charles Tellier

##### - électronique industrielle embarquée

◆ 14 **Condé-sur-Noireau** - Section d'enseignement professionnel du lycée Charles Tellier

##### - sécurité alarme

◆ 14 **Condé-sur-Noireau** - Section d'enseignement professionnel du lycée Charles Tellier

##### - télécommunications et réseaux

◆ 14 **Condé-sur-Noireau** - Section d'enseignement professionnel du lycée Charles Tellier

##### - électronique industrielle embarquée

◆ 14 **Condé-sur-Noireau** - Section d'enseignement professionnel du lycée Charles Tellier

##### - sécurité alarme

◆ 14 **Condé-sur-Noireau** - Section d'enseignement professionnel du lycée Charles Tellier

### BAC PRO Techniques d'interventions sur installations nucléaires

A 50 **Cherbourg-Octeville** - Lycée professionnel Alexis de Tocqueville (1<sup>re</sup> et terminale uniquement : se renseigner auprès de l'établissement)

### BAC PRO Technicien de maintenance des systèmes énergétiques et climatiques

◆ 14 **Caen** - Section d'enseignement professionnel du lycée Pierre Simon de Laplace

■ 50 **Cherbourg-Octeville** - Lycée professionnel Ingénieur Cachin

◆ 50 **Coutances** - Lycée professionnel la Roquette

◆ 61 **Argentan** - Lycée professionnel Gabriel

### BAC PRO Technicien du froid et du conditionnement d'air

■ 14 **Caen** - Lycée professionnel Institut Lemonnier

- ◆ 50 **Saint-Lô** - Section d'enseignement professionnel du lycée Curie-Corot
- 61 **Giel-Courteilles** - Lycée professionnel Don Bosco

## BAC PRO Technicien en installation des systèmes énergétiques et climatiques

- ◆ 14 **Caen** - Section d'enseignement professionnel du lycée Pierre Simon de Laplace
- 50 **Cherbourg-Octeville** - Lycée professionnel Ingénieur Cachin
- A 50 **Coutances** - BTP CFA Manche
- ◆ 50 **Coutances** - Lycée professionnel la Roquette
- A 61 **Alençon** - BTP CFA Orne
- ◆ 61 **Argentan** - Lycée professionnel Gabriel

## Gestion-administration

### BAC PRO Gestion-administration

- ◆ 14 **Caen** - Lycée professionnel Camille Claudel
- 14 **Caen** - Lycée professionnel Sainte-Ursule
- ◆ 14 **Caen** - Lycée professionnel Victor Lépine
- ◆ 14 **Falaise** - Section d'enseignement professionnel du lycée Louis Liard
- 14 **Les Moutiers-en-Cinglais** - Maison familiale rurale
- 14 **Lisieux** - Lycée professionnel les Rosiers
- ◆ 14 **Lisieux** - Lycée professionnel Paul Cornu
- ◆ 14 **Vire** - Lycée professionnel Jean Mermoz
- 50 **Agneaux** - Lycée professionnel Saint-Lô
- ◆ 50 **Avranches** - Section d'enseignement professionnel du lycée Émile Littré
- 50 **Cherbourg-Octeville** - Lycée professionnel Thomas Hélye - Centre La Bucaille
- ◆ 50 **Coutances** - Lycée professionnel les Sapins
- ◆ 50 **Équeurdreville-Hainneville** - Lycée professionnel Edmond Doucet
- ◆ 50 **Saint-Lô** - Section d'enseignement professionnel du lycée Curie-Corot
- ◆ 61 **Alençon** - Lycée professionnel Maréchal Leclerc
- 61 **Alençon** - Section d'enseignement professionnel du lycée Saint-François de Sales
- ◆ 61 **Argentan** - Section d'enseignement professionnel du lycée Mézeray
- ◆ 61 **Fiers** - Section d'enseignement professionnel du lycée Jean Guéhenno
- ◆ 61 **L'Aigle** - Lycée professionnel Napoléon
- ◆ 61 **Mortagne-au-Perche** - Section d'enseignement professionnel du lycée Jean Monnet

## Hygiène, sécurité

### BAC PRO Hygiène, propreté, stérilisation

- ◆ 14 **Dives-sur-Mer** - Lycée professionnel Jean Jooris

- ◆ 50 **Coutances** - Lycée professionnel les Sapins
- ◆ 61 **Fiers** - Section d'enseignement professionnel du lycée Jean Guéhenno

## BAC PRO Métiers de la sécurité

- ◆ 14 **Vire** - Lycée professionnel Jean Mermoz
- 61 **Alençon** - Section d'enseignement professionnel du lycée Saint-François de Sales

## Industries graphiques

### CAP Arts de la reliure

- ◆ 14 **Lisieux** - Lycée professionnel Paul Cornu

### CAP Sérigraphie industrielle

- ◆ 14 **Lisieux** - Lycée professionnel Paul Cornu

### BAC PRO Réalisation de produits imprimés et plurimédia option A : production graphique

- ◆ 14 **Lisieux** - Lycée professionnel Paul Cornu

### BAC PRO Réalisation de produits imprimés et plurimédia option B : production imprimée

- ◆ 14 **Lisieux** - Lycée professionnel Paul Cornu

## Matériaux : métaux, plastiques, papier

### CAP Peinture en carrosserie

- ◆ ● 50 **Granville** - Lycée professionnel Juliot de la Morandière
- A 61 **Alençon** - 3IFA

### CAP Réalisation en chaudronnerie industrielle

- ◆ ● 14 **Mondeville** - Lycée professionnel Jules Verne
- ◆ A 50 **Saint-Lô** - Section d'enseignement professionnel du lycée Curie-Corot (deuxième année par apprentissage)

### CAP Réparation des carrosseries

- ◆ ● 14 **Caen** - Lycée professionnel Institut Lemonnier
- A 50 **Coutances** - IFORM
- ◆ ● 50 **Tourlaville** - Lycée professionnel Sauxmarais
- A 61 **Alençon** - 3IFA
- ◆ ● 61 **Fiers** - Section d'enseignement professionnel du lycée Jean Guéhenno

### CAP Serrurier métallier

- A 14 **Caen** - BTP CFA Calvados
- ◆ ● 14 **Dives-sur-Mer** - Lycée professionnel Jean Jooris
- ◆ ● 14 **Hérouville-Saint-Clair** - Établissement régional d'enseignement adapté Yvonne Guégan
- ◆ ● 14 **Lisieux** - Lycée professionnel Paul Cornu
- ◆ ● 14 **Mondeville** - Lycée professionnel Jules Verne
- A 50 **Coutances** - BTP CFA Manche

- ◆ ● 50 **Coutances** - Lycée professionnel la Roquette
- ◆ ● 50 **Équeurdreville-Hainneville** - Lycée professionnel Edmond Doucet
- ◆ A ● 61 **Fiers** - Section d'enseignement professionnel du lycée Jean Guéhenno (deuxième année par apprentissage)
- ◆ ● 61 **L'Aigle** - Lycée professionnel Napoléon

### BAC PRO Ouvrages du bâtiment : métallerie

- ◆ 14 **Dives-sur-Mer** - Lycée professionnel Jean Jooris

### BAC PRO Plastiques et composites

- ◆ 14 **Mondeville** - Lycée professionnel Jules Verne

### BAC PRO Réparation des carrosseries

- ◆ 14 **Mondeville** - Lycée professionnel Jules Verne
- A 50 **Coutances** - IFORM
- ◆ 50 **Granville** - Lycée professionnel Juliot de la Morandière
- ◆ 50 **Tourlaville** - Lycée professionnel Sauxmarais
- A 61 **Alençon** - 3IFA

### BAC PRO Technicien en chaudronnerie industrielle

- A 14 **Caen** - Pôle formation des industries technologiques - CFA de l'industrie Calvados et Manche
- ◆ 14 **Lisieux** - Lycée professionnel Paul Cornu
- ◆ 14 **Mondeville** - Lycée professionnel Jules Verne
- ◆ 14 **Vire** - Lycée professionnel Jean Mermoz
- ◆ 50 **Cherbourg-Octeville** - Lycée professionnel Alexis de Tocqueville
- ◆ A 50 **Équeurdreville-Hainneville** - Lycée professionnel Edmond Doucet (2<sup>de</sup> pro par voie scolaire uniquement)
- ◆ 61 **Alençon** - Lycée professionnel Marcel Mézen

## Productique, mécanique

### BAC PRO Électromécanicien marine

- ◆ 50 **Cherbourg-Octeville** - Lycée professionnel maritime et aquacole Daniel Rigolet

### BAC PRO Étude et définition de produits industriels

- ◆ 14 **Dives-sur-Mer** - Lycée professionnel Jean Jooris
- A 61 **Alençon** - Pôle formation des industries technologiques - CFA de l'industrie de l'Orne

### BAC PRO Maintenance des équipements industriels

- A 14 **Caen** - Pôle formation des industries technologiques - CFA de l'industrie Calvados et Manche
- 14 **Caen** - Lycée professionnel Institut Lemonnier
- ◆ 14 **Falaise** - Lycée professionnel Guibray
- ◆ 14 **Mondeville** - Lycée professionnel Jules Verne

- ◆ 50 **Cherbourg-Octeville** - Lycée professionnel Alexis de Tocqueville
- ◆ 50 **Saint-Hilaire-du-Harcouët** - Section d'enseignement professionnel du lycée Claude Lehec
- A 61 **Alençon** - Pôle formation des industries technologiques - CFA de l'industrie de l'Orne
- ◆ 61 **Argentan** - Lycée professionnel Gabriel

### BAC PRO Maintenance nautique

- ◆ 50 **Granville** - Lycée professionnel Juliot de la Morandière

### BAC PRO Microtechniques

- ◆ 14 **Caen** - Section d'enseignement professionnel du lycée Dumont d'Urville

### BAC PRO Pilote de ligne de production

- A 14 **Caen** - Pôle formation des industries technologiques - CFA de l'industrie Calvados et Manche
- A 50 **Équeurdreville-Hainneville** - Lycée professionnel Edmond Doucet (1<sup>re</sup> et terminale uniquement : se renseigner auprès de l'établissement)

### BAC PRO Technicien d'usage

- A 14 **Caen** - Pôle formation des industries technologiques - CFA de l'industrie Calvados et Manche
- ◆ 14 **Lisieux** - Lycée professionnel Paul Cornu
- ◆ A 50 **Équeurdreville-Hainneville** - Lycée professionnel Edmond Doucet (2<sup>de</sup> pro par voie scolaire uniquement)
- ◆ 50 **Saint-Lô** - Section d'enseignement professionnel du lycée Curie-Corot
- ◆ 61 **L'Aigle** - Lycée professionnel Napoléon

### BAC PRO Technicien ouilleur

- ◆ A 14 **Vire** - Lycée professionnel Jean Mermoz (2<sup>de</sup> pro par voie scolaire uniquement)
- A 61 **Alençon** - Pôle formation des industries technologiques - CFA de l'industrie de l'Orne

## Santé, social, soins

### CAP Coiffure

- A 14 **Caen** - CIFAC
- ◆ 14 **Caen** - Lycée professionnel Victor Lépine
- A 50 **Coutances** - IFORM
- A 61 **Alençon** - 3IFA

### CAP Esthétique, cosmétique, parfumerie

- ◆ 14 **Caen** - Lycée professionnel Victor Lépine
- A 50 **Coutances** - IFORM

### CAP Petite enfance

- 14 **Caen** - Lycée professionnel de l'Oasis
- ◆ 14 **Falaise** - Lycée professionnel Guibray



## POUR EN SAVOIR +

### → PUBLICATIONS

Dans la collection  
« Parcours » de l'Onisep



### CAP agricole Services aux personnes et vente en espace rural

- 14 **Les Moutiers-en-Cinglais** - Maison familiale rurale
- 14 **Saint-Gabriel-Brécly** - École du paysage et de l'horticulture
- 50 **Barenton** - Lycée professionnel agricole de Barenton
- 50 **Percy** - Maison familiale rurale
- ◆ A 61 **Alençon** - Lycée professionnel agricole d'Alençon
- 61 **Briouze** - Lycée professionnel agricole Notre-Dame

### BAC PRO Accompagnement, soins et services à la personne option A : à domicile

- ◆ 14 **Caen** - Lycée professionnel Camille Claudel
- 14 **Caen** - Lycée professionnel de l'Oasis
- 14 **Deauville** - Lycée professionnel Saint-Joseph
- 14 **Douvres-la-Délivrande** - Lycée professionnel Notre-Dame de Nazareth

- ◆ 14 **Falaise** - Lycée professionnel Guibray
- ◆ 14 **Lisieux** - Lycée professionnel Paul Cornu
- ◆ 50 **Coutances** - Lycée professionnel les Sapins
- 50 **Saint-Lô** - Lycée professionnel le Bon Sauveur
- ◆ 61 **La Ferté-Macé** - Lycée professionnel Flora Tristan

### BAC PRO Accompagnement, soins et services à la personne option B : en structure

- ◆ 14 **Caen** - Lycée professionnel Camille Claudel
- 14 **Caen** - Lycée professionnel Notre-Dame de la Fidélité
- 14 **Deauville** - Lycée professionnel Saint-Joseph
- 14 **Douvres-la-Délivrande** - Lycée professionnel Notre-Dame de Nazareth
- ◆ 14 **Falaise** - Lycée professionnel Guibray
- ◆ 14 **Lisieux** - Lycée professionnel Paul Cornu
- 50 **Carentan** - Lycée professionnel Notre-Dame
- ◆ 50 **Coutances** - Lycée professionnel les Sapins
- ◆ 50 **Mortain** - Section d'enseignement professionnel du lycée Robert de Mortain
- 50 **Saint-Lô** - Lycée professionnel le Bon Sauveur
- ◆ 61 **Alençon** - Lycée professionnel Maréchal Leclerc
- 61 **Flers** - Lycée professionnel Saint-Thomas d'Aquin
- ◆ 61 **La Ferté-Macé** - Lycée professionnel Flora Tristan

### BAC PRO Esthétique cosmétique parfumerie

- ◆ 14 **Caen** - Lycée professionnel Victor Lépine
- 61 **Argentan** - Lycée professionnel Jeanne d'Arc

### BAC PRO Services aux personnes et aux territoires

- 14 **Les Moutiers-en-Cinglais** - Maison familiale rurale (terminale à l'Institut rural de Maltot)

- 14 **Maltot** - Institut rural (1<sup>re</sup> et terminale uniquement)
- 14 **Saint-Désir** - Maison familiale rurale
- 14 **Vire** - Maison familiale rurale
- 50 **Barenton** - Lycée professionnel agricole de Barenton
- 50 **Condé-sur-Vire** - Institut rural La Bélinière
- 50 **Saint-Sauveur-Lendelin** - Maison familiale rurale
- 50 **Urville-Nacqueville** - Maison familiale rurale
- 50 **Vains** - Maison familiale rurale
- 50 **Valognes** - Maison familiale rurale
- ◆ 61 **Alençon** - Lycée professionnel agricole d'Alençon
- 61 **Briouze** - Lycée professionnel agricole Notre-Dame
- 61 **Haleine** - Maison familiale rurale
- 61 **Mortagne-au-Perche** - Maison familiale rurale "Chartrage"
- 61 **Nonant-le-Pin** - Lycée professionnel rural Yves Vétel
- 61 **Trun** - Maison familiale rurale

### BAC PRO Services de proximité et vie locale

- 14 **Caen** - Lycée professionnel Notre-Dame de la Fidélité
- ◆ 50 **Cherbourg-Octeville** - Lycée professionnel Alexis de Tocqueville
- ◆ 61 **Alençon** - Lycée professionnel Maréchal Leclerc

## Textile, habillement

### CAP Métier du pressing

- ◆ ● 14 **Caen** - Lycée professionnel Victor Lépine

### CAP Métiers de la blanchisserie

- ◆ ● 14 **Hérouville-Saint-Clair** - Établissement régional d'enseignement adapté Yvonne Guégan

### CAP Métiers de la mode - vêtement flou

- ◆ 14 **Caen** - Lycée professionnel Victor Lépine
- ◆ ● 50 **Cherbourg-Octeville** - Lycée professionnel Alexis de Tocqueville
- ◆ ● 50 **Coutances** - Lycée professionnel les Sapins

### CAP Tapissier-tapissière d'ameublement en décor

- ◆ 14 **Caen** - Lycée professionnel Victor Lépine

### CAP Tapissier-tapissière d'ameublement en siège

- ◆ 14 **Caen** - Lycée professionnel Victor Lépine
- ◆ 61 **L'Aigle** - Lycée professionnel Napoléon

### BAC PRO Métiers de la mode - vêtements

- ◆ 14 **Caen** - Lycée professionnel Victor Lépine
- ◆ 14 **Vire** - Lycée professionnel Jean Mermoz
- ◆ 50 **Cherbourg-Octeville** - Lycée professionnel Alexis de Tocqueville
- ◆ A 50 **Coutances** - Lycée professionnel les Sapins
- ◆ 61 **La Ferté-Macé** - Lycée professionnel Flora Tristan

## Transport, magasinage

### CAP Déménageur sur véhicule utilitaire léger

- ◆ ● 14 **Bayeux** - Lycée professionnel Arcisse de Caumont

### CAP Opérateur/Opératrice logistique

- ● 14 **Caen** - Lycée professionnel Sainte-Ursule
- ◆ ● 50 **Tourlaville** - Lycée professionnel Sauxmarais

### BAC PRO Conducteur transport routier Marchandises

- ◆ 14 **Bayeux** - Lycée professionnel Arcisse de Caumont
- ◆ 61 **Alençon** - Lycée professionnel Marcel Mézen

### BAC PRO Conduite et gestion des entreprises maritimes option commerce

- ◆ 50 **Cherbourg-Octeville** - Lycée professionnel maritime et aquacole Daniel Rigolet

### BAC PRO Conduite et gestion des entreprises maritimes option pêche

- ◆ 50 **Cherbourg-Octeville** - Lycée professionnel maritime et aquacole Daniel Rigolet

### BAC PRO Logistique

- A 14 **Caen** - CFA du transport et de la logistique - AFTRAL
- 14 **Caen** - Lycée professionnel Sainte-Ursule
- ◆ 14 **Honfleur** - Section d'enseignement professionnel du lycée polyvalent Albert Sorel
- ◆ 14 **Vire** - Lycée professionnel Jean Mermoz
- 50 **Carentan** - Lycée professionnel Notre-Dame
- ◆ 50 **Équeurdreville-Hainneville** - Lycée professionnel Edmond Doucet
- ◆ 61 **Alençon** - Lycée professionnel Marcel Mézen

### BAC PRO Transport

- ◆ 14 **Bayeux** - Lycée professionnel Arcisse de Caumont
- ◆ 61 **Alençon** - Lycée professionnel Marcel Mézen

- ◆ enseignement public
- enseignement privé
- A apprentissage
- CAP à modalités d'accès spécifiques



# Les établissements et leurs formations par départements

Dans les pages suivantes sont indiqués les établissements proposant des diplômes professionnels (CAP, bacs pro) par la voie scolaire (public et privé sous contrat) et par l'apprentissage. Les établissements sont classés par départements, puis par villes selon l'ordre alphabétique.

## ◆ Les établissements publics (voie scolaire)

### 14 Calvados

#### **BAYEUX** 14402 Cedex **Lycée professionnel Arcisse de Caumont**

*Lycée des métiers du transport et de la logistique*  
3 rue Baron Gérard, BP 26228  
Tél. 02 31 51 18 80  
Internat garçons-filles

#### **CAP**

- Assistant technique en milieu familial et collectif (modalités d'accès spécifiques)
- Déménageur sur véhicule utilitaire léger (modalités d'accès spécifiques)

#### **BAC PRO**

- Accueil - relation clients et usagers
- Commerce
- Conducteur transport routier marchandises
- Métiers de l'électricité et de ses environnements connectés
- Transport

#### **CAEN** 14070 Cedex 5 **Lycée professionnel Camille Claudel**

*Lycée des métiers des services*  
57 avenue Maréchal de Lattre de Tassigny, BP 5131  
Tél. 02 31 53 16 16  
Hébergement organisé hors établissement

#### **CAP**

- Agent polyvalent de restauration
- Employé de commerce multi-spécialités (modalités d'accès spécifiques)
- Employé de vente spécialisé option A : produits alimentaires (modalités d'accès spécifiques)

#### **BAC PRO**

- Accompagnement, soins et services à la personne option A : à domicile
- Accompagnement, soins et services à la personne option B : en structure
- Commerce
- Gestion-administration
- Vente (prospection, négociation, suivi de clientèle)

#### **Sections particulières**

- Unité localisée pour l'inclusion scolaire : troubles des fonctions cognitives ou mentales

- Section européenne : anglais (bacs pro Commerce, Gestion-administration et Vente)

#### **CAEN** 14053 Cedex 4 **Lycée professionnel Victor Lépine**

40 rue Victor Lépine, CS 85314  
Tél. 02 31 52 51 00  
Hébergement organisé hors établissement

#### **CAP**

- Coiffure
- Esthétique, cosmétique, parfumerie
- Métier du pressing (modalités d'accès spécifiques)
- Métiers de la mode - vêtement flou
- Tapissier-tapissière d'ameublement en décor
- Tapissier-tapissière d'ameublement en siège

#### **BAC PRO**

- Esthétique cosmétique parfumerie
- Gestion-administration
- Métiers de la mode - vêtements

#### **Section particulière**

- Section européenne : anglais (élèves du bac pro Gestion-administration)

#### **CAEN** 14070 Cedex 5 **Section d'enseignement professionnel du lycée Dumont d'Urville**

73 rue de Lébisey, BP 45140  
Tél. 02 31 95 58 00  
Hébergement organisé hors établissement

#### **BAC PRO**

- Métiers de l'électricité et de ses environnements connectés
- Microtechniques (module aérospatial)

#### **CAEN** 14075 Cedex 5 **Section d'enseignement professionnel du lycée Pierre Simon de Laplace**

*Lycée des métiers de l'habitat et des travaux publics*  
130 rue de la Délivrande, BP 5183  
Tél. 02 31 93 04 30  
Internat garçons-filles/Internat de la réussite pour tous

#### **CAP**

- Couvreur
- Maçon (modalités d'accès spécifiques)
- Menuisier fabricant de menuiserie, mobilier et agencement (modalités d'accès spécifiques)

- Peintre-applicateur de revêtements
- Plâtrier - plaquiste (modalités d'accès spécifiques)

#### **BAC PRO**

- Technicien d'études du bâtiment option A : études et économie
- Technicien de fabrication bois et matériaux associés
- Technicien de maintenance des systèmes énergétiques et climatiques
- Technicien du bâtiment : organisation et réalisation du gros oeuvre
- Technicien en installation des systèmes énergétiques et climatiques
- Technicien géomètre - topographe
- Technicien menuisier-agenceur
- Travaux publics

#### **CONDÉ-SUR-NOIREAU** 14110 **Section d'enseignement professionnel du lycée Charles Tellier**

*Lycée des métiers du génie électrique*  
route de Vire  
Tél. 02 31 69 05 04  
Internat garçons-filles

#### **BAC PRO**

- Métiers de l'électricité et de ses environnements connectés
- Systèmes numériques

#### **DIVES-SUR-MER** 14162 Cedex **Lycée professionnel Jean Jooris**

1 rue Salvador Allende, BP 20042  
Tél. 02 31 91 04 38  
Internat garçons-filles

#### **CAP**

- Constructeur bois
- Cuisine (modalités d'accès spécifiques)
- Restaurant (modalités d'accès spécifiques)
- Serrurier métallier (modalités d'accès spécifiques)

#### **BAC PRO**

- Commercialisation et services en restauration
- Cuisine
- Étude et définition de produits industriels
- Hygiène, propreté, stérilisation
- Ouvrages du bâtiment : métallerie
- Systèmes numériques (terminale au lycée Charles Tellier, Condé sur Noireau)

#### **Sections particulières**

- Unité localisée pour l'inclusion scolaire : troubles des fonctions cognitives ou mentales
- Section européenne : anglais (élèves des bacs pro de l'hôtellerie et de la restauration)

#### **FALAISE** 14700 **Lycée professionnel Guibray**

8 rue des Champs Saint-Georges, BP 28  
Tél. 02 31 90 16 52  
Internat garçons-filles

#### **CAP**

- Petite enfance

#### **BAC PRO**

- Accompagnement, soins et services à la personne option A : à domicile
- Accompagnement, soins et services à la personne option B : en structure
- Maintenance des équipements industriels
- Métiers de l'électricité et de ses environnements connectés

#### **FALAISE** 14700 **Section d'enseignement professionnel du lycée Louis Liard**

*Lycée des métiers de la gestion*  
15 rue Saint Jean, BP 99  
Tél. 02 31 41 67 00  
Internat garçons-filles

#### **BAC PRO**

- Gestion-administration

#### **HÉROUVILLE-SAINT-CLAIR** 14200 **Établissement régional d'enseignement adapté Yvonne Guégan**

1 route de Colombelles, rive Bois de Lebisey  
Tél. 02 31 47 59 11  
Internat garçons-filles

#### **CAP**

- Assistant technique en milieu familial et collectif (modalités d'accès spécifiques)
- Cuisine (modalités d'accès spécifiques)
- Maçon (modalités d'accès spécifiques)
- Maintenance de bâtiments de collectivités (modalités d'accès spécifiques)
- Métiers de la blanchisserie (modalités d'accès spécifiques)

- Peintre-applicateur de revêtements (modalités d'accès spécifiques)
- Restaurant (modalités d'accès spécifiques)
- Serrurier métallier (modalités d'accès spécifiques)
- Services hôteliers (modalités d'accès spécifiques)

### CAP agricole

- Métiers de l'agriculture (horticulture) (modalités d'accès spécifiques)

### HONFLEUR 14600

#### Section d'enseignement professionnel du lycée polyvalent Albert Sorel

avenue du Labrador  
Tél. 02 31 81 68 68  
Internat garçons-filles

### CAP

- Charpentier bois

### BAC PRO

- Logistique
- Technicien constructeur bois

### IFS 14123

#### Section d'enseignement professionnel du lycée François Rabelais

1 rue Elsa Triolet, BP 32  
Tél. 02 31 46 52 50  
Internat garçons-filles

### CAP

- Services hôteliers (modalités d'accès spécifiques)

### BAC PRO

- Accueil - relation clients et usagers
- Boulanger pâtissier
- Commercialisation et services en restauration
- Cuisine

### Section particulière

- Section européenne : anglais (élèves des bacs pro Commercialisation et services en restauration ; Cuisine)

### LISIEUX 14107 Cedex

#### Lycée professionnel Paul Cornu

*Lycée des métiers des industries graphiques, de l'électrotechnique et des services*

9 rue Paul Cornu, BP 27225  
Tél. 02 31 31 33 11  
Internat garçons-filles

### CAP

- Arts de la reliure
- Assistant technique en milieu familial et collectif (modalités d'accès spécifiques)
- Employé de commerce multi-spécialités (modalités d'accès spécifiques)
- Employé de vente spécialisé option B : produits d'équipement courant (modalités d'accès spécifiques)
- Sérigraphie industrielle
- Serrurier métallier (modalités d'accès spécifiques)

### BAC PRO

- Accompagnement, soins et services à la personne option A : à domicile
- Accompagnement, soins et services à la personne option B : en structure
- Artisanat et métiers d'art option communication visuelle plurimédia
- Commercialisation et services en restauration
- Cuisine
- Gestion-administration

- Métiers de l'électricité et de ses environnements connectés
- Réalisation de produits imprimés et plurimédia option A : production graphique
- Réalisation de produits imprimés et plurimédia option B : production imprimée
- Technicien d'usinage
- Technicien en chaudronnerie industrielle

### Section particulière

- Section européenne : anglais (élèves de bac pro Artisanat et métiers d'art, option communication visuelle plurimédia)

### MONDEVILLE 14126 Cedex

#### Lycée professionnel Jules Verne

*Lycée des métiers de l'automobile et des ingénieries électriques et industrielles*

12 rue Lucien Bossoutrot, BP 84  
Tél. 02 31 84 40 90  
Internat garçons-filles

### CAP

- Réalisation en chaudronnerie industrielle (modalités d'accès spécifiques)
- Serrurier métallier (modalités d'accès spécifiques)

### BAC PRO

- Maintenance des équipements industriels
- Maintenance des véhicules option A : voitures particulières
- Métiers de l'électricité et de ses environnements connectés
- Plastiques et composites
- Réparation des carrosseries
- Technicien en chaudronnerie industrielle

### Section particulière

- Section sportive : football

### SAINT-PIERRE-SUR-DIVES

14170

#### Lycée agricole Le Robillard

Lieury - L'Oudon  
Tél. 02 31 42 61 10  
Internat garçons-filles

### BAC PRO

- Agroéquipement
- Conduite et gestion de l'exploitation agricole option systèmes à dominante cultures
- Conduite et gestion de l'exploitation agricole option systèmes à dominante élevage

### Section particulière

- Section sportive : équitation
- Section européenne : anglais

### VIRE 14508 Cedex

#### Lycée agricole de Vire

route de Caen, BP 66000  
Tél. 02 31 66 18 10  
Internat garçons-filles

### BAC PRO

- Aménagements paysagers
- Conduite et gestion de l'exploitation agricole option systèmes à dominante élevage
- Gestion des milieux naturels et de la faune

### Section particulière

- Section sportive : plongée

### VIRE 14504 Cedex

#### Lycée professionnel Jean Mermoz

1 rue Georges Fauvel, BP 40143  
Tél. 02 31 68 10 22  
Internat garçons-filles

### CAP

- Agent polyvalent de restauration (accueil 3<sup>e</sup> SEGPA et 3<sup>e</sup>)

### BAC PRO

- Gestion-administration
- Logistique
- Métiers de la mode - vêtements
- Métiers de la sécurité
- Technicien en chaudronnerie industrielle
- Technicien ouvrier

## 50 Manche

### AVRANCHES 50303 Cedex

#### Section d'enseignement professionnel du lycée Émile Littré

28 rue de Verdun, BP 339  
Tél. 02 33 58 04 11  
Internat garçons-filles

### BAC PRO

- Gestion-administration

### CHERBOURG-OCTEVILLE

50651 Cedex

#### Lycée professionnel maritime et aquacole Daniel Rigolet

rue de Matignon, BP 36  
Tél. 02 33 88 57 10  
Internat garçons-filles

### CAP

- Matelot (maritime) (modalités d'accès spécifiques)

### BAC PRO

- Conduite et gestion des entreprises maritimes option commerce
- Conduite et gestion des entreprises maritimes option pêche
- Cultures marines
- Electromécanique marine

### CHERBOURG-OCTEVILLE

50100

#### Lycée professionnel Alexis de Tocqueville

34 avenue Henri Poincaré, BP 308  
Tél. 02 33 88 35 00  
Internat garçons-filles

### CAP

- Agent polyvalent de restauration (modalités d'accès spécifiques)
- Assistant technique en milieu familial et collectif (modalités d'accès spécifiques)
- Métiers de la mode - vêtement flou (modalités d'accès spécifiques)

### BAC PRO

- Maintenance des équipements industriels
- Métiers de la mode - vêtements
- Services de proximité et vie locale
- Systèmes numériques (terminale au lycée Charles Tellier, Condé sur Noireau)
- Technicien en chaudronnerie industrielle

### Section particulière

- Section européenne : anglais (élèves de bac pro Technicien en chaudronnerie industrielle)

### COUTANCES 50207 Cedex

#### Lycée agricole de Coutances

rue de Regnéville sur Mer, BP 722  
Tél. 02 33 19 41 10  
Internat garçons-filles

### BAC PRO

- Aménagements paysagers
- Conduite et gestion de l'exploitation agricole option systèmes à dominante élevage
- Productions horticoles
- Technicien conseil vente de produits de jardin

### Section particulière

- Section sportive : rugby

### COUTANCES 50207 Cedex

#### Lycée professionnel la Roquette

*Lycée des métiers du bâtiment*

5 rue des Courtilles, BP 738  
Tél. 02 33 76 54 00  
Internat garçons-filles

### CAP

- Menuisier fabricant de menuiserie, mobilier et agencement (modalités d'accès spécifiques)
- Peintre-applicateur de revêtements (modalités d'accès spécifiques)
- Serrurier métallier (modalités d'accès spécifiques)
- Tailleur de pierre

### BAC PRO

- Aménagement et finition du bâtiment
- Étude et réalisation d'agencement
- Technicien d'études du bâtiment option A : études et économie
- Technicien d'études du bâtiment option B : assistant en architecture
- Technicien de maintenance des systèmes énergétiques et climatiques
- Technicien du bâtiment : organisation et réalisation du gros œuvre
- Technicien en installation des systèmes énergétiques et climatiques
- Technicien menuisier-agenceur

### COUTANCES 50207 Cedex

#### Lycée professionnel les Sapins

*Lycée des métiers de la mode et des services*

7 rue des Courtilles, BP 739  
Tél. 02 33 19 15 70  
Internat garçons-filles

### CAP

- Métiers de la mode - vêtement flou (modalités d'accès spécifiques)

### BAC PRO

- Accompagnement, soins et services à la personne option A : à domicile
- Accompagnement, soins et services à la personne option B : en structure
- Gestion-administration
- Hygiène, propreté, stérilisation
- Métiers de la mode - vêtements

### Section particulière

- Section européenne : anglais (élèves de bac pro Gestion-administration)

### ÉQUEURDEVILLE-

### HAINNEVILLE 50120

#### Lycée professionnel Edmond Doucet

*Lycée des métiers de la production industrielle et des ouvrages en bois*

rue Paul Doumer, BP 48  
Tél. 02 33 87 23 40  
Internat garçons-filles

### CAP

- Charpentier de marine

- Menuisier fabricant de menuiserie, mobilier et agencement (modalités d'accès spécifiques)
- Serrurier métallier (modalités d'accès spécifiques)

## BAC PRO

- Métiers de l'électricité et de ses environnements connectés, possibilité de convention avec la Marine nationale
- Gestion-administration
- Logistique
- Technicien constructeur bois
- Technicien d'usinage
- Technicien en chaudronnerie industrielle

## Section particulière

- Section européenne : anglais (élèves du bac pro Gestion administration)

## GRANVILLE 50406 Cedex Lycée professionnel Julliot de la Morandière

- Lycée des métiers du nautisme, de l'automobile et des technologies innovantes*  
rue de la Crête, BP 639  
Tél. 02 33 90 74 77  
Internat garçons-filles

## CAP

- Peinture en carrosserie (modalités d'accès spécifiques)

## BAC PRO

- Métiers de l'électricité et de ses environnements connectés
- Maintenance des véhicules option A : voitures particulières
- Maintenance nautique
- Réparation des carrosseries
- Systèmes numériques (terminale au lycée Charles Tellier, Condé-sur-Noireau)

## GRANVILLE 50400 Section d'enseignement professionnel du lycée hôtelier Maurice Marland

- Lycée des métiers de l'hôtellerie, de la restauration et du tourisme*  
159 rue des Lycées  
Tél. 02 33 50 40 95  
Internat garçons-filles

## CAP

- Assistant technique en milieu familial et collectif (modalités d'accès spécifiques)

## BAC PRO

- Commercialisation et services en restauration
- Cuisine

## LE HOMMET-D'ARTHENAY 50620

- Lycée agricole Saint-Lô Thère*  
Tél. 02 33 77 80 80  
Internat garçons-filles

## BAC PRO

- Bio-industries de transformation (1<sup>er</sup> et terminale par apprentissage)
- Conduite et gestion de l'exploitation agricole option systèmes à dominante élevage (apprentissage possible en terminale)

## MORTAIN 50140 Section d'enseignement professionnel du lycée Robert de Mortain

- 30 rue 30<sup>e</sup> Division Américaine  
Tél. 02 33 59 00 76  
Internat garçons-filles

## CAP

- Employé de vente spécialisé option B : produits d'équipement courant (modalités d'accès spécifiques)

## BAC PRO

- Accompagnement, soins et services à la personne option B : en structure

## SAINT-HILAIRE-DU-HARCOUËT 50600 Lycée agricole de la baie du Mont-Saint-Michel

- route de Fougères  
Tél. 02 33 91 02 20  
Internat garçons-filles

## CAP agricole

- Métiers de l'agriculture (élevage)

## BAC PRO

- Conduite et gestion de l'entreprise hippique
- Conduite et gestion de l'exploitation agricole option systèmes à dominante élevage

## Section particulière

- Section sportive : équitation

## SAINT-HILAIRE-DU-HARCOUËT 50600 Section d'enseignement professionnel du lycée Claude Lehec

- Lycée des métiers de la maintenance*  
rue Dauphine, BP 109  
Tél. 02 33 79 06 80  
Internat garçons-filles

## CAP

- Maintenance des matériels option A : matériels agricoles (modalités d'accès spécifiques)

## BAC PRO

- Maintenance des équipements industriels
- Maintenance des matériels option A : agricoles
- Maintenance des matériels option B : travaux publics et manutention
- Maintenance des matériels option C : parcs et jardins
- Maintenance des véhicules option B : véhicules de transport routier

## Section particulière

- Section européenne : anglais (pour les élèves de bac pro Maintenance des matériels)

## SAINT-LÔ 50004 Cedex Établissement régional d'enseignement adapté Robert Doisneau

- 149 rue Cavellier de la Salle, BP 384  
Tél. 02 33 77 81 30  
Internat garçons-filles

## CAP

- Assistant technique en milieu familial et collectif (modalités d'accès spécifiques)
- Couvreur (modalités d'accès spécifiques)
- Cuisine (modalités d'accès spécifiques)
- Maçon (modalités d'accès spécifiques)
- Menuisier fabricant de menuiserie, mobilier et agencement (modalités d'accès spécifiques)
- Peintre-applicateur de revêtements (modalités d'accès spécifiques)
- Services hôteliers (modalités d'accès spécifiques)

## CAP agricole

- Jardinier paysagiste (modalités d'accès spécifiques)

## SAINT-LÔ 50010 Cedex Section d'enseignement professionnel du lycée Curie-Corot

- 377 rue de l'Exode, BP 290  
Tél. 02 33 75 67 67  
Internat garçons-filles

## CAP

- Agent polyvalent de restauration (modalités d'accès spécifiques)
- Réalisation en chaudronnerie industrielle (spécialisation dans les métaux d'art ; 2<sup>e</sup> année par apprentissage)

## BAC PRO

- Accueil - relation clients et usagers
- Commerce
- Métiers de l'électricité et de ses environnements connectés
- Gestion-administration
- Systèmes numériques (terminale au lycée Charles Tellier, Condé-sur-Noireau)
- Technicien d'usinage
- Technicien du froid et du conditionnement d'air
- Vente (prospection, négociation, suivi de clientèle)

## Section particulière

- Unité localisée pour l'inclusion scolaire : troubles des fonctions cognitives ou mentales

## TOURLAVILLE 50110 Lycée professionnel Sauxmarais

- Lycée des métiers de l'automobile, de l'industrie des procédés et de la relation client*  
444 rue de la Chasse aux Loups, BP 171  
Tél. 02 33 22 40 54  
Internat garçons-filles

## CAP

- Employé de commerce multi-spécialités (modalités d'accès spécifiques)
- Opérateur/Opératrice logistique (modalités d'accès spécifiques)
- Réparation des carrosseries (modalités d'accès spécifiques)

## BAC PRO

- Accueil - relation clients et usagers
- Commerce
- Maintenance des véhicules option A : voitures particulières
- Procédés de la chimie, de l'eau et des papiers-cartons
- Réparation des carrosseries
- Vente (prospection, négociation, suivi de clientèle)

## Sections particulières

- Section européenne : anglais (élèves des bacs pro Maintenance des véhicules et Accueil - relation clients et usagers)
- Unité localisée pour l'inclusion scolaire : troubles des fonctions cognitives ou mentales

## 61 Orne

- ALENÇON 61000**  
**Lycée professionnel agricole d'Alençon**  
250 avenue Général Leclerc  
Tél. 02 33 28 09 96  
Internat garçons-filles

## CAP agricole

- Services aux personnes et vente en espace rural

## BAC PRO

- Services aux personnes et aux territoires

## ALENÇON 61041 Cedex Lycée professionnel Marcel Mézen

- Lycée des métiers de l'automobile et du transport*  
25 rue Marcel Mézen  
Tél. 02 33 29 49 61  
Internat garçons-filles

## CAP

- Vendeur-magasinier en pièces de rechange et équipements automobiles (modalités d'accès spécifiques)

## BAC PRO

- Conducteur transport routier marchandises
- Logistique
- Maintenance des véhicules option A : voitures particulières
- Maintenance des véhicules option B : véhicules de transport routier
- Technicien en chaudronnerie industrielle
- Transport

## Section particulière

- Section européenne : anglais (pour les élèves des bacs pro Transport et Conducteur transport routier marchandises)

## ALENÇON 61014 Cedex Lycée professionnel Maréchal Leclerc

- Lycée des métiers du tertiaire et des services à la personne*  
30 rue Jean Henri Fabre, BP 360  
Tél. 02 33 27 94 94  
Hébergement organisé hors établissement

## CAP

- Employé de commerce multi-spécialités (modalités d'accès spécifiques)

## BAC PRO

- Accompagnement, soins et services à la personne option B : en structure
- Accueil - relation clients et usagers
- Commerce
- Gestion-administration
- Services de proximité et vie locale

## Sections particulières

- Unité localisée pour l'inclusion scolaire : troubles des fonctions cognitives ou mentales
- Section européenne : anglais (élèves des bacs pro Commerce et Accueil - relation clients et usagers)

## ARGENTAN 61203 Cedex Lycée professionnel Gabriel Lycée des métiers de la topographie et de l'habitat

- 7 rue Saint-Exupéry, BP 80212  
Tél. 02 33 12 28 80  
Internat garçons-filles

## CAP

- Maçon (modalités d'accès spécifiques)
- Peintre-applicateur de revêtements (modalités d'accès spécifiques)

## BAC PRO

- Métiers de l'électricité et de ses environnements connectés
- Maintenance des équipements industriels
- Technicien d'études du bâtiment option A : études et économie
- Technicien de maintenance des systèmes énergétiques et climatiques

- Technicien en installation des systèmes énergétiques et climatiques  
- Technicien géomètre - topographe

### **ARGENTAN** 61200 **Section d'enseignement professionnel du lycée Mézeray**

6 place Robert Dugué  
Tél. 02 33 67 88 88  
Internat filles

#### **CAP**

- Assistant technique en milieu familial et collectif (modalités d'accès spécifiques)

#### **BAC PRO**

- Commerce  
- Gestion-administration

### **FLERS** 61105 Cedex **Section d'enseignement professionnel du lycée Jean Guéhenno**

16 rue Pierre Huet, BP 269  
Tél. 02 33 65 80 40  
Internat garçons-filles

#### **CAP**

- Employé de commerce multi-spécialités (modalités d'accès spécifiques)  
- Employé de vente spécialisé option A : produits alimentaires (modalités d'accès spécifiques)  
- Maintenance des véhicules option voitures particulières (modalités d'accès spécifiques)  
- Réparation des carrosseries (modalités d'accès spécifiques)  
- Serrurier métallier (modalités d'accès spécifiques) (2<sup>e</sup> année par apprentissage)

#### **BAC PRO**

- Accueil - relation clients et usagers  
- Commerce

- Métiers de l'électricité et de ses environnements connectés  
- Gestion-administration  
- Hygiène, propreté, stérilisation

#### **Section particulière**

- Section européenne : anglais (pour les élèves des bacs pro Commerce et Accueil - relation clients et usagers)

### **LA FERTÉ-MACÉ** 61600 **Établissement régional d'enseignement adapté Pierre Mendès France**

rue Sœur Marie Boitier  
Tél. 02 33 37 14 22  
Internat garçons-filles

#### **CAP**

- Maçon (modalités d'accès spécifiques)  
- Menuisier fabricant de menuiserie, mobilier et agencement (modalités d'accès spécifiques)  
- Peintre-applicateur de revêtements (modalités d'accès spécifiques)  
- Services hôteliers (modalités d'accès spécifiques)

### **LA FERTÉ-MACÉ** 61600 **Section d'enseignement professionnel du lycée Les Andaines**

*Lycée des métiers du bois et de l'éco-construction*  
3 place du Général de Gaulle  
Tél. 02 33 14 00 50  
Internat garçons-filles

#### **CAP**

- Constructeur bois

#### **BAC PRO**

- Technicien constructeur bois  
- Technicien menuisier-agenceur

### **LA FERTÉ-MACÉ** 61600

#### **Lycée professionnel Flora Tristan**

7 avenue Le Meunier de la Raillère, BP 109  
Tél. 02 33 37 06 33  
Internat garçons-filles

#### **CAP**

- Agent polyvalent de restauration (modalités d'accès spécifiques)  
- Assistant technique en milieu familial et collectif (modalités d'accès spécifiques)

#### **BAC PRO**

- Accompagnement, soins et services à la personne option A : à domicile  
- Accompagnement, soins et services à la personne option B : en structure  
- Commercialisation et services en restauration  
- Cuisine  
- Métiers de la mode - vêtements  
- Systèmes numériques (terminale au lycée Charles Tellier, Condé sur Noireau)

#### **Sections particulières**

- Unité localisée pour l'inclusion scolaire : troubles des fonctions cognitives ou mentales  
- Sections européennes : allemand, anglais (élèves des bacs pro de l'hôtellerie et de la restauration)

### **L'AIGLE** 61306 Cedex

#### **Lycée professionnel Napoléon**

15 rue des Sports, BP 207  
Tél. 02 33 84 26 60  
Internat garçons-filles

#### **CAP**

- Ebéniste  
- Serrurier métallier (modalités d'accès spécifiques)  
- Tapissier-tapissière d'ameublement en siège

### **BAC PRO**

- Bio-industries de transformation  
- Métiers de l'électricité et de ses environnements connectés  
- Gestion-administration  
- Technicien d'usinage

#### **Section particulière**

- Unité localisée pour l'inclusion scolaire : troubles des fonctions cognitives ou mentales

### **MORTAGNE-AU-PERCHE**

61400

#### **Section d'enseignement professionnel du lycée Jean Monnet**

2 rue Jean Monnet, BP 104  
Tél. 02 33 85 18 50  
Internat garçons-filles

#### **CAP**

- Employé de vente spécialisé option A : produits alimentaires (modalités d'accès spécifiques)

#### **BAC PRO**

- Gestion-administration

### **SÉES** 61500

#### **Lycée agricole Auguste Loutreuil**

rue du 11 Novembre 1918  
Tél. 02 33 81 74 00  
Internat garçons-filles

#### **BAC PRO**

- Conduite et gestion de l'exploitation agricole option systèmes à dominante élevage

## ■ Les établissements privés sous contrat (voie scolaire)

### **14 Calvados**

#### **BALLEROY** 14490 **Maison familiale rurale**

81 rue des Forges  
Tél. 02 31 21 68 48  
Internat garçons-filles

#### **CAP agricole**

- Métiers de l'agriculture (élevage)

#### **BAC PRO**

- Conduite et gestion de l'exploitation agricole option systèmes à dominante élevage (terminale à la MFR de Granville ou de Maltot)

### **BLANGY-LE-CHÂTEAU**

14130

#### **Maison familiale rurale**

route du Mesnil  
Tél. 02 31 64 72 39  
Internat garçons-filles

#### **CAP agricole**

- Jardinier paysagiste  
- Métiers de l'agriculture (élevage)

#### **BAC PRO**

- Aménagements paysagers  
- Conduite et gestion de l'exploitation agricole option systèmes à dominante élevage (terminale à l'Institut rural de Maltot)

#### **CAEN** 14013 Cedex 1 **Lycée agricole Institut Lemonnier**

60 rue d'Hérouville, CS 80269  
Tél. 02 31 46 72 00  
Internat garçons-filles

#### **CAP agricole**

- Jardinier paysagiste

#### **BAC PRO**

- Aménagements paysagers  
- Technicien conseil vente de produits de jardin

#### **CAEN** 14013 Cedex 1 **Lycée professionnel Institut Lemonnier**

*Lycée des métiers de l'énergie et des automatismes*  
60 rue d'Hérouville, CS 80269  
Tél. 02 31 46 72 00  
Internat garçons-filles

#### **CAP**

- Maintenance des matériels option C : matériels d'espaces verts (modalités d'accès spécifiques)  
- Menuisier fabricant de menuiserie, mobilier et agencement  
- Réparation des carrosseries (modalités d'accès spécifiques)

#### **BAC PRO**

- Métiers de l'électricité et de ses environnements connectés  
- Maintenance des équipements industriels  
- Maintenance des véhicules option A : voitures particulières  
- Technicien du froid et du conditionnement d'air  
- Technicien menuisier-agenceur

#### **CAEN** 14000 **Lycée professionnel de l'Oasis**

18 rue de l'Oratoire  
Tél. 02 31 27 72 00

#### **CAP**

- Agent polyvalent de restauration (modalités d'accès spécifiques)

- Assistant technique en milieu familial et collectif (modalités d'accès spécifiques)  
- Petite enfance

#### **BAC PRO**

- Accompagnement, soins et services à la personne option A : à domicile

#### **Section particulière**

- Unité localisée pour l'inclusion scolaire : troubles des fonctions cognitives ou mentales

#### **CAEN** 14074 Cedex 5 **Lycée professionnel Notre-Dame de la Fidélité**

8 rue du Petit Clos Saint Marc, BP 5223  
Tél. 02 31 46 76 86

#### **BAC PRO**

- Accompagnement, soins et services à la personne option B : en structure  
- Services de proximité et vie locale

#### **CAEN** 14019 Cedex 2 **Lycée professionnel Sainte-Ursule**

*Lycée des métiers du tertiaire*  
30 rue de la Miséricorde, BP 3132  
Tél. 02 31 86 02 06



## CAP

- Employé de vente spécialisé option B : produits d'équipement courant  
- Opérateur/Opératrice logistique (modalités d'accès spécifiques)

## BAC PRO

- Accueil - relation clients et usagers  
- Commerce  
- Gestion-administration  
- Logistique  
- Vente (prospection, négociation, suivi de clientèle)

## Section particulière

- Section européenne : anglais (élèves des bacs pro commerce, vente et accueil)

## DEAUVILLE 14800

### Lycée professionnel Saint-Joseph

145 avenue de la République  
Tél. 02 31 98 20 19

## CAP

- Services hôteliers (modalités d'accès spécifiques)

## BAC PRO

- Accompagnement, soins et services à la personne option A : à domicile  
- Accompagnement, soins et services à la personne option B : en structure

## DOUVRES-LA-DELIVRANDE 14440

### Lycée professionnel Notre-Dame de Nazareth

avenue de la Basilique, BP 80  
Tél. 02 31 36 12 12  
Internat garçons-filles

## BAC PRO

- Accompagnement, soins et services à la personne option A : à domicile  
- Accompagnement, soins et services à la personne option B : en structure  
- Commercialisation et services en restauration  
- Cuisine

## LES MOUTIERS-EN-CINGLAIS 14220

### Maison familiale rurale

La Bagoitière  
Tél. 02 31 27 94 94  
Internat garçons-filles

## CAP agricole

- Services aux personnes et vente en espace rural

## BAC PRO

- Gestion-administration  
- Services aux personnes et aux territoires (terminale à l'Institut rural de Maltot)

## LISIEUX 14103 Cedex

### Apprentis d'Auteuil - LP Victorine Magne

39 avenue du 6 Juin, BP 135  
Tél. 02 31 61 24 00  
Internat garçons

## CAP

- Cuisine (modalités d'accès spécifiques)  
- Menuisier fabricant de menuiserie, mobilier et agencement (modalités d'accès spécifiques)  
- Restaurant (modalités d'accès spécifiques)

## BAC PRO

- Intervention sur le patrimoine bâti option maçonnerie

## Sections particulières

- Unité localisée pour l'inclusion scolaire : troubles des fonctions cognitives ou mentales  
- Unité localisée pour l'inclusion scolaire : troubles envahissants du développement (dont l'autisme)

## LISIEUX 14100

### Lycée professionnel les Rosiers

17 chemin de Rocques  
Tél. 02 31 48 21 80  
Internat garçons-filles

## BAC PRO

- Accueil - relation clients et usagers  
- Commerce  
- Gestion-administration

## MALTOT 14930

### Institut rural

La France  
Tél. 02 31 26 94 98  
Internat garçons-filles

## BAC PRO

- Conduite et gestion de l'exploitation agricole option systèmes à dominante cultures  
- Conduite et gestion de l'exploitation agricole option systèmes à dominante élevage (1<sup>re</sup> et terminale uniquement)  
- Services aux personnes et aux territoires (1<sup>re</sup> et terminale uniquement)

## SAINT-DÉSIR 14100

### Maison familiale rurale

La Pommeraye  
Tél. 02 31 61 14 58  
Internat garçons-filles

## BAC PRO

- Services aux personnes et aux territoires

## ST-GABRIEL-BRÉCY 14480

### École du paysage et de l'horticulture

rue du Prieuré  
Tél. 02 31 80 10 20  
Internat garçons-filles

## CAP agricole

- Jardinier paysagiste  
- Métiers de l'agriculture (horticulture)  
- Services aux personnes et vente en espace rural

## BAC PRO

- Aménagements paysagers  
- Productions horticoles

## VIRE 14500

### Maison familiale rurale

La Florie route de Pontarcy  
Tél. 02 31 68 01 05  
Internat garçons-filles

## BAC PRO

- Services aux personnes et aux territoires

## 50 Manche

## AGNEAUX 50180

### Lycée professionnel Saint-Lô

18 rue de l'Oratoire  
Tél. 02 33 77 17 17  
Internat garçons-filles

## BAC PRO

- Commerce  
- Gestion-administration

## AVRANCHES 50303 Cedex

### Lycée professionnel Notre-Dame de la Providence

9 rue Chanoine Béranger, BP 340  
Tél. 02 33 58 02 22  
Internat garçons-filles

## BAC PRO

- Accueil - relation clients et usagers  
- Commerce

## Section particulière

- Section européenne : anglais

## BARENTON 50720

### Lycée professionnel agricole de Barenton

rue de Montégglise  
Tél. 02 33 59 45 32  
Internat garçons-filles

## CAP agricole

- Services aux personnes et vente en espace rural

## BAC PRO

- Services aux personnes et aux territoires

## CARENTAN 50500

### Lycée professionnel Notre-Dame

43 rue Sébliné  
Tél. 02 33 71 67 00

## BAC PRO

- Accompagnement, soins et services à la personne option B : en structure  
- Logistique

## CHERBOURG-OCTEVILLE

### 50100

### Lycée professionnel Ingénieur Cachin

4 rue Ingénieur Cachin, BP 323  
Tél. 02 33 23 42 90

## CAP

- Installateur thermique (modalités d'accès spécifiques)  
- Préparation et réalisation d'ouvrages électriques

## BAC PRO

- Métiers de l'électricité et de ses environnements connectés  
- Technicien d'études du bâtiment option A : études et économie  
- Technicien de maintenance des systèmes énergétiques et climatiques  
- Technicien en installation des systèmes énergétiques et climatiques

## CHERBOURG-OCTEVILLE

### 50100

### Lycée professionnel Thomas Hélye

37 rue Émile Zola  
Tél. 02 33 78 14 24  
Hébergement organisé hors établissement

## BAC PRO

- Commerce  
- Gestion-administration

## CONDÉ-SUR-VIRE 50890

### Institut rural La Bélinière

La Bélinière  
Tél. 02 33 77 13 77  
Internat garçons-filles

## CAP agricole

- Métiers de l'agriculture (grandes cultures)

## BAC PRO

- Agroéquipement  
- Services aux personnes et aux territoires

## COUTANCES 50200

### Maison familiale rurale

79 avenue de la Division Leclerc  
Tél. 02 33 19 11 90  
Internat garçons-filles

## CAP agricole

- Jardinier paysagiste  
- Métiers de l'agriculture (horticulture)

## BAC PRO

- Aménagements paysagers (terminale à la MFR de Cerisy-Belle-Étoile)  
- Productions horticoles (1<sup>re</sup> et terminale par apprentissage)

## GRAIGNES 50620

### École des courses hippiques

6 rue de l'Hippodrome  
Tél. 02 33 56 81 58  
Internat garçons-filles

## CAP agricole

- Lad-cavalier d'entraînement

## BAC PRO

- Conduite et gestion de l'entreprise hippique

## GRANVILLE 50400

### Maison familiale rurale

121 rue des Routils  
Tél. 02 33 50 05 72  
Internat garçons-filles

## BAC PRO

- Conduite et gestion de l'exploitation agricole option systèmes à dominante élevage (terminale uniquement)  
- Commerce (1<sup>re</sup> et terminale en contrat de professionnalisation)

## LA HAYE-DU-PUITS 50250

### Maison familiale rurale

7 rue des Hauts Vents  
Tél. 02 33 46 00 88  
Internat garçons-filles

## BAC PRO

- Conduite et gestion de l'exploitation agricole option systèmes à dominante élevage (terminale à la MFR de Granville)  
- Productions aquacoles

## MONTEBourg 50310

### Institut agricole de l'Abbaye

route de Quinéville  
Tél. 02 33 41 10 05  
Internat garçons-filles

## BAC PRO

- Agroéquipement  
- Conduite et gestion de l'exploitation agricole option systèmes à dominante élevage

## MORTAIN 50140

### Maison familiale rurale

Belle Étoile  
Tél. 02 33 79 07 90  
Internat garçons-filles

## CAP agricole

- Métiers de l'agriculture (élevage)

## BAC PRO

- Conduite et gestion de l'exploitation agricole option systèmes à dominante élevage (terminale à la MFR de Granville ou à la MFR CFTA de la Ferté-Macé)

**PERCY** 50410

**Maison familiale rurale**

rue Jean Lecouturier  
Tél. 02 33 61 21 86  
Internat garçons-filles

**CAP agricole**

- Services aux personnes et vente en espace rural

**BAC PRO**

- Technicien conseil vente en alimentation option produits alimentaires

**SAINT-LÔ** 50001 Cedex

**Lycée professionnel le Bon Sauveur**

rue Elisabeth de Surville, BP 331  
Tél. 02 33 72 53 53  
Internat garçons-filles

**BAC PRO**

- Accompagnement, soins et services à la personne option A : à domicile  
- Accompagnement, soins et services à la personne option B : en structure

**SAINT-SAUVEUR-LENDELIN** 50490

**Maison familiale rurale**

route de Rondehaye  
Tél. 02 33 07 72 61  
Internat garçons-filles

**BAC PRO**

- Services aux personnes et aux territoires

**URVILLE-NACQUEVILLE**

50460

**Maison familiale rurale**

6 Allée Saint Martin  
Tél. 02 33 03 59 03  
Internat garçons-filles

**BAC PRO**

- Services aux personnes et aux territoires

**VAINS** 50300

**Maison familiale rurale**

14 route des Granges  
Tél. 02 33 89 23 70  
Internat garçons-filles

**BAC PRO**

- Conduite et gestion de l'exploitation agricole option systèmes à dominante élevage (terminale à la MFR de Granville)  
- Services aux personnes et aux territoires

**VALOGNES** 50700

**Maison familiale rurale**

3 impasse Maurice Pigeon  
Tél. 02 33 40 13 85  
Internat garçons-filles

**BAC PRO**

- Services aux personnes et aux territoires

## 61 Orne

**ALENÇON** 61000

**Maison familiale rurale**

8 rue Giroye  
Tél. 02 33 82 69 47  
Internat garçons-filles

**CAP agricole**

- Métiers de l'agriculture (élevage)

**ALENÇON** 61007 Cedex

**Section d'enseignement professionnel du lycée Saint-François de Sales**

100 rue Labillardière, BP 217  
Tél. 02 33 82 43 00  
Internat garçons-filles

**BAC PRO**

- Gestion-administration  
- Métiers de la sécurité

**ARGENTAN** 61203 Cedex

**Lycée professionnel Jeanne d'Arc**

10 rue du collège, CS 20221  
Tél. 02 33 12 26 30  
Internat garçons-filles

**CAP**

- Employé de commerce multi-spécialités (modalités d'accès spécifiques)

**BAC PRO**

- Commerce  
- Esthétique cosmétique parfumerie  
- Vente (prospection, négociation, suivi de clientèle)

**Section particulière**

- Sections européennes : anglais, espagnol (élèves des bacs pro Commerce et Vente)

**BRIOUZE** 61220

**Lycée professionnel agricole Notre-Dame**

rue de Saint-Gervais  
Tél. 02 33 96 12 03  
Internat garçons-filles

**CAP agricole**

- Services aux personnes et vente en espace rural

**BAC PRO**

- Laboratoire contrôle qualité  
- Services aux personnes et aux territoires

**CERISY-BELLE-ÉTOILE**

61100

**Maison familiale rurale**

Le Bourg  
Tél. 02 33 98 43 70  
Internat garçons-filles

**CAP agricole**

- Métiers de l'agriculture (horticulture)  
- Jardinier paysagiste

**BAC PRO**

- Aménagements paysagers  
- Productions horticoles (1<sup>re</sup> et terminale à la MFR de Coutances)

**FLERS** 61105 Cedex

**Lycée professionnel Saint-Thomas d'Aquin**

1 place Claudius Duperron, BP 246  
Tél. 02 33 65 08 25  
Internat garçons-filles

**BAC PRO**

- Accompagnement, soins et services à la personne option B : en structure  
- Vente (prospection, négociation, suivi de clientèle)

**GIEL-COURTEILLES** 61210

**Lycée professionnel et lycée professionnel agricole Don Bosco**

Les Cours

Tél. 02 33 67 99 00  
Internat garçons-filles

**CAP**

- Ebéniste  
- Maintenance des matériels option C : matériels d'espaces verts (modalités d'accès spécifiques)

**BAC PRO**

- Maintenance des véhicules option A : voitures particulières  
- Maintenance des véhicules option C : motocycles  
- Technicien d'études du bâtiment option B : assistant en architecture  
- Technicien de fabrication bois et matériaux associés  
- Technicien du froid et du conditionnement d'air

**BAC PRO agricole**

- Agroéquipement  
- Aménagements paysagers  
- Conduite et gestion de l'exploitation agricole option systèmes à dominante élevage

**HALEINE** 61410

**Maison familiale rurale**

Le Bourg  
Tél. 02 33 37 95 49  
Internat garçons-filles

**BAC PRO**

- Agroéquipement  
- Conduite et gestion de l'exploitation agricole option systèmes à dominante élevage (1<sup>re</sup> et terminale à la MFR CFTA de la Ferté-Macé)  
- Services aux personnes et aux territoires

**LA FERTÉ-MACÉ** 61600

**Maison familiale rurale CFTA (Centre de formation de techniciens agricoles)**

25 rue Pierre Neveu  
Tél. 02 33 30 68 50  
Internat garçons-filles

**BAC PRO**

- Conduite et gestion de l'exploitation agricole option systèmes à dominante élevage (1<sup>re</sup> et terminale uniquement)

**MORTAGNE-AU-PERCHE**

61400

**Maison familiale rurale "Chartrage"**

4 rue de Chartrage  
Tél. 02 33 25 08 76  
Internat garçons-filles

**BAC PRO**

- Services aux personnes et aux territoires  
- Technicien conseil vente en alimentation option produits alimentaires

**MORTAGNE-AU-PERCHE**

61400

**Maison familiale rurale "Canin"**

50 rue des 15 fusillés  
Tél. 02 33 85 28 28  
Internat garçons-filles

**BAC PRO**

- Conduite et gestion d'une entreprise du secteur canin et félin  
- Technicien conseil vente en animalerie

**NONANT-LE-PIN** 61240

**Lycée professionnel rural Yves Vérel**

27 route de Gacé  
Tél. 02 33 39 92 90  
Internat garçons-filles

**BAC PRO**

- Services aux personnes et aux territoires

**POINTEL** 61220

**Maison familiale rurale**

Château  
Tél. 02 33 66 00 64  
Internat garçons-filles

**CAP agricole**

- Travaux forestiers

**BAC PRO**

- Forêt

**SAINT-MAURICE-LES-CHARENCEY** 61190

**Anais - ITEP de Champthierry**

Champthierry  
Tél. 02 33 85 13 60

**CAP**

- Cuisine

**TRUN** 61160

**Maison familiale rurale**

14 rue du Président Mitterrand  
Tél. 02 33 36 70 24  
Internat garçons-filles

**BAC PRO**

- Services aux personnes et aux territoires

**VIMOUTIERS** 61120

**Maison familiale rurale**

5 avenue du Général de Gaulle, BP 55  
Tél. 02 33 39 05 07  
Internat garçons-filles

**CAP agricole**

- Lad-cavalier d'entraînement  
- Palefrenier soigneur

**BAC PRO**

- Conduite et gestion de l'entreprise hippique  
- Conduite et gestion de l'exploitation agricole option systèmes à dominante élevage

## A Les établissements de formation par apprentissage (CFA, lycées professionnels...)

Vous trouverez dans ces pages les noms et les adresses des centres de formation d'apprentis (CFA), les unités de formation par apprentissage des lycées professionnels...

### 14 Calvados

**CAEN** 14000  
**BTP CFA Calvados**  
14 rue de la Cotonnière  
Tél. 02 31 29 10 50  
Internat garçons-filles

#### CAP

- Carreleur mosaïste
- Couvreur
- Installateur sanitaire
- Installateur thermique
- Maçon
- Menuisier fabricant de menuiserie, mobilier et agencement
- Menuisier installateur
- Peintre-applicateur de revêtements
- Préparation et réalisation d'ouvrages électriques
- Serrurier métallier

#### BAC PRO

- Métiers de l'électricité et de ses environnements connectés
- Technicien d'études du bâtiment option A : études et économie

**CAEN** 14077 Cedex 05  
**CIFAC - Centre interprofessionnel de formation de l'artisanat du Calvados**  
2 rue Claude Bloch, BP 5059  
Tél. 02 31 53 25 30  
Internat garçons-filles

#### CAP

- Boucher
- Boulanger
- Charcutier-traiteur
- Coiffure
- Employé de vente spécialisé option A : produits alimentaires
- Maintenance des véhicules option motocycles
- Maintenance des véhicules option voitures particulières
- Pâtissier

#### BAC PRO

- Boucher charcutier traiteur
- Boulanger pâtissier
- Maintenance des véhicules option A : voitures particulières
- Maintenance des véhicules option C : motocycles
- Technicien conseil vente en alimentation option produits alimentaires

**CAEN** 14000  
**CFA des Compagnons du Devoir**

14 rue Claude Bloch  
Tél. 02 31 08 14 46  
Internat garçons-filles

#### CAP

- Constructeur bois

- Installateur thermique
- Maçon

**CAEN** 14000  
**CFA du transport et de la logistique - AFTRAL**  
6 rue de la Cotonnière  
Tél. 02 31 46 19 00

#### BAC PRO

- Logistique

**CAEN** 14053 Cedex 04  
**ICEP - Institut consulaire d'enseignement professionnel**  
8 rue Claude Bloch  
Tél. 02 31 46 75 52  
Hébergement organisé hors établissement

#### CAP

- Cuisine
- Employé de commerce multi-spécialités
- Employé de vente spécialisé option A : produits alimentaires
- Employé de vente spécialisé option B : produits d'équipement courant
- Fleuriste
- Poissonnier
- Restaurant
- Services en brasserie-café

#### BAC PRO

- Commerce
- Commercialisation et services en restauration
- Cuisine

**CAEN** 14053 Cedex  
**Pôle formation des industries technologiques - CFA de l'industrie Calvados et Manche**  
12 rue du Professeur Joseph Rousselot  
Tél. 02 31 46 77 11

#### BAC PRO

- Maintenance des équipements industriels
- Métiers de l'électricité et de ses environnements connectés
- Pilote de ligne de production
- Technicien d'usinage
- Technicien en chaudronnerie industrielle

**CONDÉ-SUR-NOIREAU** 14110

**Section d'enseignement professionnel du lycée Charles Tellier**  
route de Vire  
Tél. 02 31 69 05 04  
Internat garçons-filles

#### BAC PRO

- Métiers de l'électricité et de ses environnements connectés (2<sup>de</sup> pro par voie scolaire uniquement)

- Systèmes électroniques numériques électrodomestique, audiovisuel multimédia (terminale uniquement)

**DIVES-SUR-MER** 14162 Cedex  
**Lycée professionnel Jean Jooris**  
1 rue Salvador Allende, BP 20042  
Tél. 02 31 91 04 38  
Internat garçons-filles

#### CAP

- Cuisine

**LISIEUX** 14103 Cedex  
**Apprentis d'Auteuil - LP Victorine Magne**  
39 avenue du 6 Juin, BP 135  
Tél. 02 31 61 24 00  
Internat garçons

#### CAP

- Charpentier bois
- Maçon

**MONDEVILLE** 14120  
**CFA Promotrans**

rue Niepce  
Tél. 02 31 72 11 90

#### CAP

- Maintenance des véhicules option véhicules de transport routier

#### BAC PRO

- Maintenance des véhicules option B : véhicules de transport routier

**SAINT-PIERRE-SUR-DIVES** 14170

**CFA agricole Le Robillard**  
Lieuury - L'Oudon  
Tél. 02 31 42 61 21  
Internat garçons-filles

#### CAP agricole

- Métiers de l'agriculture (grandes cultures)

#### BAC PRO

- Agroéquipement
- Conduite et gestion de l'exploitation agricole option systèmes à dominante élevage

**VIRE** 14504 Cedex  
**Lycée professionnel Jean Mermoz**  
1 rue Georges Fauvel, BP 40143  
Tél. 02 31 68 10 22  
Internat garçons-filles

#### BAC PRO

- Technicien outilleur (2<sup>de</sup> pro par voie scolaire uniquement)

**VIRE** 14508 Cedex  
**CFA agricole de Vire**  
route de Caen, BP 66000  
Tél. 02 31 66 18 18  
Internat garçons-filles

#### CAP agricole

- Métiers de l'agriculture (élevage)

#### BAC PRO

- Conduite et gestion de l'exploitation agricole option systèmes à dominante élevage
- Technicien conseil vente en animalerie (en deux ans après une classe de 2<sup>de</sup>)

### 50 Manche

**CHERBOURG-OCTEVILLE** 50130

**Groupe FIM Cherbourg**  
15 rue des Vindits, BP 84  
Tél. 02 33 78 86 88  
Hébergement organisé hors établissement

#### CAP

- Cuisine
- Employé de commerce multi-spécialités
- Employé de vente spécialisé option B : produits d'équipement courant
- Restaurant
- Services en brasserie-café (une année sur deux avec Saint-Lô)

#### BAC PRO

- Commerce

**CHERBOURG-OCTEVILLE** 50651 Cedex

**Lycée professionnel maritime et aquacole Daniel Rigolet**  
rue de Matignon, BP 36  
Tél. 02 33 88 57 10  
Internat garçons-filles

#### BAC PRO

- Cultures marines (2<sup>de</sup> pro par voie scolaire uniquement)

**CHERBOURG-OCTEVILLE** 50100

**Lycée professionnel Alexis de Tocqueville**  
34 avenue Henri Poincaré, BP 308  
Tél. 02 33 88 35 00  
Internat garçons-filles

#### BAC PRO

- Techniques d'interventions sur installations nucléaires (1<sup>re</sup> et terminale uniquement : see renseigner auprès de l'établissement)

**CONDÉ-SUR-VIRE** 50890  
**Institut rural La Bélinière**

La Bélinière  
Tél. 02 33 77 13 77  
Internat garçons-filles

#### CAP agricole

- Métiers de l'agriculture (grandes cultures)

#### BAC PRO

- Agroéquipement (2<sup>de</sup> pro par voie scolaire)

## COUTANCES 50200

### BTP CFA Manche

allée Paul Bocage  
Tél. 02 33 19 02 40  
Internat garçons-filles

### CAP

- Couvreur
- Installateur sanitaire
- Maçon
- Menuisier fabricant de menuiserie, mobilier et agencement
- Menuisier installateur
- Peintre-applicateur de revêtements
- Préparation et réalisation d'ouvrages électriques
- Serrurier métallier

### BAC PRO

- Technicien en installation des systèmes énergétiques et climatiques
- Technicien menuisier-agenceur

## COUTANCES 50204 Cedex

### IFORM - Institut de formation de la Chambre de métiers de la Manche

3 rue Pasteur, BP 415  
Tél. 02 33 76 70 50  
Internat garçons-filles

### CAP

- Boucher
- Boulanger
- Charcutier-traiteur
- Coiffure
- Employé de vente spécialisé option A : produits alimentaires
- Esthétique, cosmétique, parfumerie
- Maintenance des matériels option A : matériels agricoles
- Maintenance des matériels option C : matériels d'espaces verts
- Maintenance des véhicules option voitures particulières
- Pâtisseries
- Réparation des carrosseries

### BAC PRO

- Boucher charcutier traiteur
- Boulanger pâtisseries
- Maintenance des véhicules option A : voitures particulières
- Réparation des carrosseries
- Technicien conseil vente en alimentation option produits alimentaires

## COUTANCES 50207 Cedex

### CFA agricole de Coutances

rue de Regnéville sur Mer, BP 722  
Tél. 02 33 45 22 98  
Internat garçons-filles

### CAP agricole

- Jardinier paysagiste
- Métiers de l'agriculture (élevage ; horticulture)

### BAC PRO

- Aménagements paysagers
- Conduite et gestion de l'exploitation agricole option systèmes à dominante élevage (terminale au lycée agricole Saint-Lô Thère, Le Hommet-d'Arthenay)
- Productions horticoles

## COUTANCES 50207 Cedex

### Lycée professionnel la Roquelle

*Lycée des métiers du bâtiment*  
5 rue des Courtilles, BP 738  
Tél. 02 33 76 54 00  
Internat garçons-filles

## BAC PRO

- Technicien du bâtiment : organisation et réalisation du gros oeuvre (2<sup>de</sup> pro par voie scolaire uniquement)

## COUTANCES 50207 Cedex

### Lycée professionnel les Sapins

7 rue des Courtilles, BP 739  
Tél. 02 33 19 15 70  
Internat garçons-filles

## BAC PRO

- Métiers de la mode - vêtements

## COUTANCES 50200

### Maison familiale rurale

79 avenue de la Division Leclerc  
Tél. 02 33 19 11 90  
Internat garçons-filles

## BAC PRO

- Productions horticoles (2<sup>de</sup> pro par voie scolaire)

## ÉQUEURDEVILLE-HAINNEVILLE 50120

### Lycée professionnel Edmond Doucet

rue Paul Doumer, BP 48  
Tél. 02 33 87 23 40  
Internat garçons-filles

## BAC PRO

- Pilote de ligne de production (1<sup>re</sup> et terminale uniquement : se renseigner auprès de l'établissement)
- Technicien d'usinage (2<sup>de</sup> pro par voie scolaire uniquement)
- Technicien en chaudronnerie industrielle (2<sup>de</sup> pro par voie scolaire uniquement)

## GRAIGNES 50620

### École des courses hippiques

6 rue de l'Hippodrome  
Tél. 02 33 56 81 58  
Internat garçons-filles

### CAP agricole

- Lad-cavalier d'entraînement

## BAC PRO

- Conduite et gestion de l'entreprise hippique

## GRANVILLE 50406 Cedex

### Lycée professionnel Julliot de la Morandière

*Lycée des métiers du nautisme, de l'automobile et des technologies innovantes*  
rue de la Crête, BP 639  
Tél. 02 33 90 74 77  
Internat garçons-filles

## BAC PRO

- Métiers de l'électricité et de ses environnements connectés (2<sup>de</sup> pro par voie scolaire uniquement)

## LE HOMMET-D'ARTHENAY 50620

### CFA Saint-Lô Thère

Tél. 02 33 77 80 83  
Internat garçons-filles

## BAC PRO

- Bio-industries de transformation

## SAINT-HILAIRE-DU-HARCOUËT 50600

### CFA agricole de la baie du Mont-Saint-Michel

route de Fougères  
Tél. 02 33 91 02 29  
Internat garçons-filles

### CAP agricole

- Maréchal-ferrant (3 ans)

## SAINT-LÔ 50009 Cedex

### Groupe FIM Saint-Lô - Campus 2

170 rue Lycette Darsonval, CS 56309  
Tél. 02 33 77 86 77  
Internat garçons-filles

### CAP

- Cuisine
- Employé de commerce multi-spécialités
- Employé de vente spécialisé option B : produits d'équipement courant
- Restaurant
- Services en brasserie-café (une année sur deux avec Cherbourg)

## BAC PRO

- Commerce
- Commercialisation et services en restauration
- Cuisine

## SAINT-LÔ 50010 Cedex

### Section d'enseignement professionnel du lycée Curie-Corot

377 rue de l'Exode, BP 290  
Tél. 02 33 75 67 67  
Internat garçons-filles

### CAP

- Réalisation en chaudronnerie industrielle (spécialisation dans les métaux d'art ; 1<sup>re</sup> année par la voie scolaire)

## 61 Orne

## ALENÇON 61000

### Lycée professionnel agricole d'Alençon

250 avenue du Général Leclerc  
Tél. 02 33 28 09 96

### CAP agricole

- Services aux personnes et vente en espace rural

## ALENÇON 61000

### École des travaux publics de Normandie - Institut Jean Fréret

plaine Saint-Gilles  
72610 Saint-Paterne  
Tél. 02 33 80 44 60  
Internat garçons-filles

### CAP

- Conducteur d'engins : travaux publics et carrières
- Constructeur de routes
- Constructeur en canalisations des travaux publics

## BAC PRO

- Travaux publics

## ALENÇON 61001 Cedex

### Pôle formation des industries technologiques - CFA de l'industrie de l'Orne

40 rue du Puits au Verrier, BP 29  
Tél. 02 33 31 27 56

## BAC PRO

- Étude et définition de produits industriels
- Maintenance des équipements industriels
- Technicien outilleur

## ALENÇON 61000

### BTP CFA Orne

plaine Saint-Gilles  
72610 Saint-Paterne  
Tél. 02 33 27 28 62  
Internat garçons-filles

### CAP

- Carreleur mosaïste
- Charpentier bois
- Constructeur bois
- Couvreur
- Installateur sanitaire
- Maçon
- Menuisier fabricant de menuiserie, mobilier et agencement
- Menuisier installateur
- Peintre-applicateur de revêtements
- Plâtrier - plaquiste
- Préparation et réalisation d'ouvrages électriques

## BAC PRO

- Aménagement et finition du bâtiment
- Technicien en installation des systèmes énergétiques et climatiques

## ALENÇON 61000

### 3IFA - Institut interconsulaire interprofessionnel des formations alternées

route du Mans  
Tél. 02 33 28 76 76  
Internat garçons-filles

### CAP

- Boucher
- Boulanger
- Charcutier-traiteur
- Coiffure
- Cuisine
- Employé de commerce multi-spécialités
- Employé de vente spécialisé option A : produits alimentaires
- Employé de vente spécialisé option B : produits d'équipement courant
- Maintenance des véhicules option voitures particulières
- Pâtisseries
- Peinture en carrosserie
- Réparation des carrosseries
- Restaurant
- Services en brasserie-café

## BAC PRO

- Commerce
- Maintenance des véhicules option A : voitures particulières
- Réparation des carrosseries

## ARGENTAN 61200 Cedex

### Lycée professionnel Gabriel

7 rue Saint-Exupéry  
Tél. 02 33 12 28 80  
Internat garçons-filles

### CAP

- Maçon



## CERISY-BELLE-ÉTOILE

61100

### Maison familiale rurale

Le Bourg

Tél. 02 33 98 43 70

Internat garçons-filles

### BAC PRO

- Aménagements paysagers (2<sup>de</sup> pro par voie scolaire uniquement)

**FLERS** 61105 Cedex

### Section d'enseignement professionnel du lycée Jean Guéhenno

16 rue Pierre Huet, BP 269

Tél. 02 33 65 80 40

Internat garçons-filles

### CAP

- Serrurier métallier (modalités d'accès spécifiques) (1<sup>re</sup> année par voie scolaire)

## LA FERTÉ-MACÉ 61600

### Section d'enseignement professionnel du lycée Les Andaines

3 place du Général de Gaulle

Tél. 02 33 14 00 50

Internat garçons-filles

### BAC PRO

- Technicien constructeur bois (2<sup>de</sup> pro par voie scolaire uniquement)

## MORTAGNE-AU-PERCHE

61400

### Maison familiale rurale "Canin"

50 rue des 15 fusillés

Tél. 02 33 85 28 28

Internat garçons-filles

### Certification professionnelle

- Toiletteur canin (2 ans)

## POINTEL 61220

### Maison familiale rurale

Château

Tél. 02 46 82 02 58

Internat garçons-filles

### CAP agricole

- Entretien de l'espace rural  
- Travaux forestiers

### BAC PRO

- Forêt (2<sup>de</sup> pro par voie scolaire)

## SÉES 61500

### CFA agricole de Sées

route d'Essay, BP 04

Tél. 02 33 28 12 48

Internat garçons-filles

### CAP agricole

- Palefrenier soigneur

## BAC PRO

- Conduite et gestion de l'entreprise hippique  
- Conduite et gestion de l'exploitation agricole option systèmes à dominante élevage  
- Forêt

## VIMOUTIERS 61120

### Maison familiale rurale

5 avenue du Général de Gaulle

Tél. 02 33 39 05 07

Internat garçons-filles

### CAP agricole

- Lad-cavalier d'entraînement

### BAC PRO

- Conduite et gestion de l'entreprise hippique (2<sup>de</sup> pro par voie scolaire)  
- Conduite et gestion de l'exploitation agricole option systèmes à dominante élevage (2<sup>de</sup> pro par voie scolaire)



# LIBRAIRIE



## www.onisep.fr/lalibrairie

**RETROUVEZ  
ET COMMANDEZ  
LES PUBLICATIONS  
DE L'ONISEP  
EN VERSION PAPIER  
ET AU FORMAT  
NUMÉRIQUE**

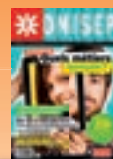
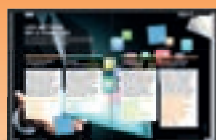

**TOUTE L'INFO SUR LES MÉTIERS ET LES FORMATIONS**



# Les sections sportives, linguistiques, les ULIS...

## POUR EN SAVOIR +

### → PUBLICATIONS

Dans la collection « Parcours » de l'Onisep



## ↳ Les sections sportives scolaires (SSS)

En Basse-Normandie, quelques établissements proposent des sections sportives scolaires (SSS) dans une dizaine de disciplines.

Grâce à leurs horaires aménagés, les SSS permettent de suivre une scolarité normale, tout en ayant 3 heures minimum hebdomadaire d'entraînement en plus des heures d'EPS obligatoires, d'une pratique en club ou au sein de l'Union nationale du sport scolaire (UNSS) et des compétitions.

La formation sportive, assurée par des professeurs d'EPS, porte sur la préparation physique, le perfectionnement technique et tactique, la connaissance des règles de la discipline et l'arbitrage et la découverte de la préparation mentale du joueur de haut niveau.

Plusieurs visites médicales sont obligatoires dans l'année. Les modalités de sélection varient d'un

établissement à l'autre : entretien avec le chef d'établissement, épreuves sportives...

Dans tous les cas, l'admission est conditionnée par une pratique sportive régulière et un examen médical. Les dossiers d'inscription sont à retirer dès le 2<sup>e</sup> trimestre de l'année en cours.

### → Pour en savoir plus

- Renseignez-vous auprès de votre professeur principal, de votre chef d'établissement ou du conseiller d'orientation-psychologue (COP) ;

- Contactez la direction des services départementaux de l'Éducation nationale du département dans lequel se trouve la section sportive que vous visez.

### Athlétisme

- 50 Agneaux - Lycée Saint-Lô

### Cyclisme - filles et garçons

- 61 Flers - Lycée Saint-Thomas d'Aquin

### Équitation

- ◆ 14 Saint-Pierre-sur-Dives - Lycée agricole Le Robillard
- ◆ 50 Saint-Hilaire-du-Harcouët - Lycée agricole de la baie du Mont-Saint-Michel
- 50 Coutances - Lycée Jean-Paul II
- ◆ 50 Saint-Lô - Lycée Le Verrier

### Football - garçons

- ◆ 14 Mondeville - Lycée Jules Verne
- ◆ 50 Avranches - Lycée Émile Littré

- ◆ 50 Saint-Lô - Lycée Curie-Corot

- ◆ 61 Flers - Lycée Jean Guéhenno

### Football - filles

- ◆ 61 Flers - Lycée Jean Guéhenno

### Football (arbitre)

- ◆ 50 Avranches - Lycée Émile Littré

### Kayak-polo

- ◆ 14 Condé-sur-Noireau - Lycée Charles Tellier

### Natation

- 14 Vire - Lycée Saint-Jean Eudes

### Plongée

- ◆ 14 Condé-sur-Noireau - Lycée Charles Tellier
- ◆ 14 Vire - Lycée agricole de Vire

### Rugby

- ◆ 14 Honfleur - Lycée Albert Sorel
- ◆ 50 Coutances - Lycée agricole de Coutances

### Tennis

- 50 Granville - Lycée Sévigné

### Voile

- 14 Douvres-la-Délivrande - Cours Notre-Dame

### Voley-Ball

- ◆ 50 Coutances - Lycée Charles-François Lebrun

### Escalade

- ◆ 50 Mortain - Lycée Robert de Mortain

## ↳ Les pôles Espoir

Les pôles Espoir accueillent des jeunes sportifs de haut niveau inscrits sur la liste des sportifs Espoir. Répartis sur l'ensemble du territoire et mis en place par chaque discipline, ils leur permettent de concilier carrière sportive, suivi d'études et insertion professionnelle.

### Canoë-kayak, cyclisme, judo, tennis de table

- ◆ 14 Caen - Lycée Pierre-Simon de Laplace

### Basket

- ◆ 14 Caen - Lycée Victor Hugo

## INFO +

### 2016-2017 : l'année de l'olympisme

L'année 2016-2017, dans le cadre de la candidature de Paris au JO de 2024, est l'année de l'Olympisme de l'école à l'université. Objectif : promouvoir la pratique sportive des jeunes et mobiliser la communauté éducative autour des valeurs éducatives et citoyennes véhiculées par le sport dans les établissements scolaires. Pour en savoir plus :

[www.eduscol.education.fr](http://www.eduscol.education.fr)

## ➤ Les sections linguistiques

Elles regroupent les sections européennes, internationales ou encore les sections binationales. Pour toutes, un point commun : maîtriser la compréhension et l'expression écrite et orale des langues étrangères.

### Sections européennes de lycée général et technologique

#### Allemand

- ◆ 14 **Caen** - Lycée Charles de Gaulle
- 14 **Caen** - Lycée privé Jeanne d'Arc
- ◆ 14 **Deauville** - Lycée André Maurois
- ◆ 14 **Vire** - Lycée Marie Curie
- ◆ 14 **Hérouville-Saint-Clair** - Lycée Salvador Allende
- 14 **Lisieux** - Institution Frémont
- ◆ 14 **Vire** - Lycée Marie Curie
- 14 **Vire** - Lycée Saint-Jean Eudes
- 50 **Agneaux** - Lycée Saint-Lô
- ◆ 50 **Avranches** - Lycée Émile Littré
- ◆ 50 **Carentan** - Lycée Sivard de Beaulieu
- ◆ 50 **Cherbourg-Octeville** - Lycée Alexis de Tocqueville
- ◆ 50 **Cherbourg-Octeville** - Lycée Jean-François Millet
- ◆ 50 **Cherbourg-Octeville** - Lycée Victor Grignard
- 61 **Alençon** - Lycée Alain
- ◆ 61 **Argentan** - Lycée Mézeray

#### Anglais

- ◆ 14 **Bayeux** - Lycée Alain Chartier
- ◆ 14 **Bayeux** - Lycée Arcisse de Caumont
- 14 **Bayeux** - Lycée Jeanne d'Arc
- 14 **Caen** - Institut Lemonnier
- ◆ 14 **Caen** - Lycée Charles de Gaulle
- ◆ 14 **Caen** - Lycée Dumont d'Urville
- ◆ 14 **Caen** - Lycée Jean Rostand
- 14 **Caen** - Lycée Jeanne d'Arc
- 14 **Caen** - Lycée Sainte-Marie
- 14 **Caen** - Lycée Sainte-Ursule
- ◆ 14 **Caen** - Lycée Victor Hugo
- ◆ 14 **Condé-sur-Noireau** - Lycée Charles Tellier
- ◆ 14 **Deauville** - Lycée André Maurois
- 14 **Douvres-la-Délivrande** - Cours Notre-Dame
- ◆ 14 **Falaise** - Lycée Louis Liard
- ◆ 14 **Hérouville-Saint-Clair** - Lycée Salvador Allende

- 14 **Lisieux** - Institution Frémont
- ◆ 14 **Lisieux** - Lycée Marcel Gambier
- ◆ 14 **Mondeville** - Lycée Jules Verne
- ◆ 14 **Saint-Pierre-sur-Dives** - Lycée agricole Le Robillard
- 14 **Trouville-sur-Mer** - Lycée Marie Joseph
- ◆ 14 **Vire** - Lycée Marie Curie
- 14 **Vire** - Lycée Saint-Jean Eudes
- 50 **Agneaux** - Lycée Saint-Lô
- ◆ 50 **Avranches** - Lycée Émile Littré
- ◆ 50 **Carentan** - Lycée Sivard de Beaulieu
- ◆ 50 **Cherbourg-Octeville** - Lycée Alexis de Tocqueville
- ◆ 50 **Cherbourg-Octeville** - Lycée Jean-François Millet
- ◆ 50 **Cherbourg-Octeville** - Lycée Victor Grignard
- 50 **Coutances** - Lycée Jean-Paul II
- ◆ 50 **Coutances** - Lycée Charles-François Lebrun
- ◆ 50 **Granville** - Lycée Julliot de la Morandière
- ◆ 50 **Le Hommet-d'Arthenay** - Lycée agricole Saint-Lô Thère
- ◆ 50 **Mortain** - Lycée Robert de Mortain
- ◆ 50 **Saint-Lô** - Lycée Le Verrier
- ◆ 50 **Saint-Lô** - Lycée Curie-Corot
- ◆ 50 **Valognes** - Lycée Henri Comat
- ◆ 61 **Alençon** - Lycée Alain
- 61 **Alençon** - Lycée Saint-François de Sales
- 61 **Argentan** - Lycée Jeanne d'Arc
- ◆ 61 **Domfront** - Lycée Auguste Chevalier
- ◆ 61 **Flers** - Lycée Jean Guéhenno
- 61 **Flers** - Lycée Saint-Thomas d'Aquin
- ◆ 61 **L'Aigle** - Lycée Napoléon
- ◆ 61 **Mortagne-au-Perche** - Lycée Jean Monnet

### Espagnol

- ◆ 14 **Caen** - Lycée Augustin Fresnel
- ◆ 14 **Caen** - Lycée Malherbe
- 14 **Caen** - Lycée Sainte-Marie
- ◆ 14 **Deauville** - Lycée André Maurois
- ◆ 14 **Hérouville-Saint-Clair** - Lycée Salvador Allende
- 50 **Granville** - Lycée Sévigné
- ◆ 50 **Saint-Lô** - Lycée Le Verrier
- ◆ 61 **Argentan** - Lycée Mézeray
- 61 **Sées** - Lycée Marie Immaculée

### Italien

- ◆ 14 **Caen** - Lycée Augustin Fresnel

### Sections européennes de lycée professionnel

#### Allemand

- ◆ 61 **La Ferté-Macé** - Lycée professionnel Flora Tristan

#### Anglais

- ◆ 14 **Caen** - Lycée professionnel Camille Claudel
- ◆ 14 **Caen** - Lycée professionnel Victor Lépine
- 14 **Caen** - Lycée professionnel Sainte-Ursule
- ◆ 14 **Dives-sur-Mer** - Lycée professionnel Jean Jooris
- ◆ 14 **Ifs** - Section d'enseignement professionnel du lycée François Rabelais
- ◆ 14 **Lisieux** - Lycée professionnel Paul Cornu
- ◆ 14 **Saint-Pierre-sur-Dives** - Lycée professionnel agricole Le Robillard
- 50 **Avranches** - Lycée professionnel Notre-Dame de la Providence

- ◆ 50 **Cherbourg-Octeville** - Lycée professionnel Alexis de Tocqueville
- ◆ 50 **Coutances** - Lycée professionnel Les Sapins
- ◆ 50 **Équeurdreville-Hainneville** - Lycée professionnel Edmond Doucet
- ◆ 50 **Tourlaville** - Lycée professionnel Sauxmarais
- ◆ 50 **Saint-Hilaire-du-Harcouët** - Lycée professionnel Claude Lehec
- ◆ 61 **Alençon** - Lycée professionnel Marcel Mezen
- ◆ 61 **Alençon** - Lycée professionnel Maréchal Leclerc
- 61 **Argentan** - Lycée professionnel Jeanne d'Arc
- ◆ 61 **Flers** - Section d'enseignement professionnel du lycée Jean Guéhenno
- ◆ 61 **La Ferté-Macé** - Lycée professionnel Flora Tristan

### Espagnol

- 61 **Argentan** - Lycée professionnel Jeanne d'Arc

### Section internationale Britannique

- ◆ 14 **Hérouville-Saint-Clair** - Lycée Salvador Allende

### Sections binationales

#### Abibac

- ◆ 14 **Hérouville-Saint-Clair** - Lycée Salvador Allende

#### Bachibac

- ◆ 14 **Caen** - Lycée Charles de Gaulle

#### Esabac

- ◆ 14 **Caen** - Lycée Augustin Fresnel

## ➤ Les unités localisées pour l'inclusion scolaire (ULIS)

Les ULIS sont des structures au sein des lycées (généraux et technologiques, et professionnels) qui accueillent des élèves présentant un handicap (visuel, auditif, moteur ou cognitif).

### Troubles de la fonction auditive

- ◆ 14 **Caen** - Lycée Jean Rostand

### Troubles des fonctions cognitives ou mentales

- ◆ 14 **Caen** - Lycée professionnel Camille Claudel
- ◆ 14 **Caen** - Lycée Pierre Simon de Laplace
- 14 **Caen** - Lycée professionnel de l'Oasis

- 14 **Lisieux** - Lycée professionnel Victorine Magne
- ◆ 14 **Dives-sur-Mer** - Lycée professionnel Jean Jooris
- ◆ 50 **Saint-Lô** - Section d'enseignement professionnel du lycée Curie-Corot
- ◆ 50 **Tourlaville** - Lycée professionnel Sauxmarais
- ◆ 61 **Alençon** - Lycée professionnel Maréchal Leclerc
- ◆ 61 **La Ferté-Macé** - Lycée professionnel Flora Tristan
- ◆ 61 **L'Aigle** - Lycée professionnel

### Troubles envahissants du développement (dont l'autisme)

- 14 **Lisieux** - Lycée professionnel Victorine Magne

- ◆ enseignement public
- enseignement privé

### POUR EN SAVOIR +

#### → PUBLICATIONS

Dans la collection « **Handi +** » de l'Onisep



# Les adresses utiles

## À SAVOIR

► Les centres d'information et d'orientation sont des services publics gratuits de l'Éducation nationale.

Ils accueillent tout public à la recherche d'informations et de conseils sur les études, les diplômes, les concours et les professions.

On y trouve de la documentation, mais on peut aussi être reçu en entretien par un conseiller d'orientation-psychologue.

Chaque CIO travaille également en étroite collaboration avec les établissements publics de son secteur (collèges, lycées et universités) afin d'accompagner les jeunes dans leurs projets scolaires et professionnels.

## LIBRAIRIE ONISEP

21 rue du Moulin-au-Roy  
BP 55141  
14070 CAEN CEDEX 5  
drocaen@onisep.fr  
Tél. 02 31 56 64 74  
Du lundi au vendredi :  
9 h - 12 h 30 / 13 h 30 - 17 h

## SITE INTERNET

► Le site **ONISEP** des métiers et des formations présente de nombreuses fiches métiers, 20 000 adresses d'établissements de formation, des vidéos...

► Retrouvez-nous sur :  
[www.onisep.fr](http://www.onisep.fr)

► Et pour accéder directement sur le site en région :  
[www.onisep.fr/caen](http://www.onisep.fr/caen)

## ➤ Les centres d'information et d'orientation (CIO)

### 14 Calvados

**BAYEUX** 14400  
38 avenue Georges Clémenceau  
Tél. 02 31 22 46 62  
[cio.bayeux@ac-caen.fr](mailto:cio.bayeux@ac-caen.fr)

**CAEN** 14000  
8 rue Xavier de Saint-Pol  
Tél. 02 31 85 48 09  
[cio.caen2@ac-caen.fr](mailto:cio.caen2@ac-caen.fr)

**HÉROUVILLE-SAINT-CLAIR** 14200  
1 place de l'Europe  
Tél. 02 31 95 21 90  
[cio.herouville@ac-caen.fr](mailto:cio.herouville@ac-caen.fr)

**LISIEUX** 14100  
rue Pierre Colombe  
Tél. 02 31 48 21 50  
[cio.lisieux@ac-caen.fr](mailto:cio.lisieux@ac-caen.fr)

**VIRE** 14500  
51 rue André Halbout  
Tél. 02 31 68 03 04  
[cio.vire@ac-caen.fr](mailto:cio.vire@ac-caen.fr)

### 50 Manche

**AVRANCHES** 50302 Cedex  
1 rue Saint-Martin, BP 241  
Tél. 02 33 58 72 66  
[cio.avranches@ac-caen.fr](mailto:cio.avranches@ac-caen.fr)

**CHERBOURG-OCTEVILLE** 50100  
78 rue de la Duché  
Tél. 02 33 53 53 21  
[cio.cherbourg@ac-caen.fr](mailto:cio.cherbourg@ac-caen.fr)

**SAINT-LÔ** 50000  
108 rue Bellevue  
Tél. 02 33 57 01 91  
[cio.saintlo@ac-caen.fr](mailto:cio.saintlo@ac-caen.fr)

**VALOGNES** 50700  
Maison des services publics  
22 rue de Poterie  
Tél. 02 33 40 22 64  
[cio.valognes@ac-caen.fr](mailto:cio.valognes@ac-caen.fr)

### 61 Orne

**ALENÇON** 61000  
82 boulevard de Strasbourg  
Tél. 02 33 26 59 50  
[cio.alencon@ac-caen.fr](mailto:cio.alencon@ac-caen.fr)

**ARGENTAN** 61200  
33 rue Saint-Martin  
Tél. 02 33 36 02 57  
[cio.argentan@ac-caen.fr](mailto:cio.argentan@ac-caen.fr)

**FLERS** 61100  
18 rue Henri Laforest  
Tél. 02 33 65 34 32  
[cio.flers@ac-caen.fr](mailto:cio.flers@ac-caen.fr)

**L'AIGLE** 61300  
8 rue René Vivien  
Tél. 02 33 24 22 84  
[cio.laigle@ac-caen.fr](mailto:cio.laigle@ac-caen.fr)

## ➤ Autres adresses...

### Les maisons départementales des personnes handicapées (MDPH)

Les maisons départementales des personnes handicapées (MDPH) sont des guichets uniques dont la mission est d'accueillir, d'informer, d'accompagner et de conseiller des personnes en situation de handicap et leur famille.

[www.mdpf.fr](http://www.mdpf.fr)

· 17 rue du 11 Novembre  
14000 Caen  
Tél. 02 31 78 91 75  
[mdp@calvados.fr](mailto:mdp@calvados.fr)

· Maison départementale de l'autonomie  
586 rue de l'Exode  
50000 Saint-Lô  
Tél. 02 33 05 55 50  
[mda@manche.fr](mailto:mda@manche.fr)

· 13 rue Marchand Saillant, CS 50020  
61005 Alençon  
Tél. 02 33 15 00 31  
[mdp@orne.fr](mailto:mdp@orne.fr)

### Rectorat

168 rue Caponnière, BP 46184  
14061 Caen CEDEX  
Tél. 02 31 30 15 00

### Service Information et conseil aux familles (SICF)

Pour l'enseignement privé sous contrat

4 rue de Lebisey  
14000 Caen  
Tél. 02 31 94 62 22

### Direction régionale de l'alimentation, de l'agriculture et de la forêt (DRAAF)

Service régional de la formation et du développement (SRFD)  
6 boulevard Général Vannier, CS 95181  
14078 Caen Cedex 5  
Tél. 02 31 24 98 60  
[www.educagri.fr](http://www.educagri.fr)  
[agriculture.gouv.fr](http://agriculture.gouv.fr)

### Direction des services départementaux de l'Éducation nationale (DSDEN)

· 2 place de l'Europe, BP 90036  
14208 Hérouville-Saint-Clair CEDEX  
Tél. 02 31 45 95 00  
[www.ac-caen.fr/dsden14](http://www.ac-caen.fr/dsden14)

· 12 rue de la Chancellerie, BP 442  
50002 Saint-Lô CEDEX  
Tél. 02 33 06 92 00  
[www.ac-caen.fr/dsden50](http://www.ac-caen.fr/dsden50)

· cité administrative  
place du Général Bonet  
61013 Alençon CEDEX  
Tél. 02 33 32 50 50  
[www.ac-caen.fr/dsden61](http://www.ac-caen.fr/dsden61)

### Centre régional d'information jeunesse - Normandie Caen (CRIJ)

16 rue Neuve Saint-Jean  
14000 Caen  
Tél. 02 31 27 80 80  
[www.infojeunesse.fr](http://www.infojeunesse.fr)